

Zebrania wiejskie wrzesień 2024



Gmina Osielsko
Sołectwo Żołędowo
16.09.2024

Główne tematy zebrania

- ▶ 1. Podział środków finansowych będących do dyspozycji sołectwa na rok 2025.
- ▶ 2. Sprawy bieżące, wolne wnioski i zapytania.

INFORMACJA OGÓLNA

- o Gminie Osielsko





Najważniejsze zagadnienia w gminie ostatnich lat:
szkoła, żłobek, problemy ze ściekami, plany zagospodarowania,

Liczba i struktura mieszkańców ze względu na wiek - stan na 31.12.2023

zameldowani na pobyt stały – 16 594

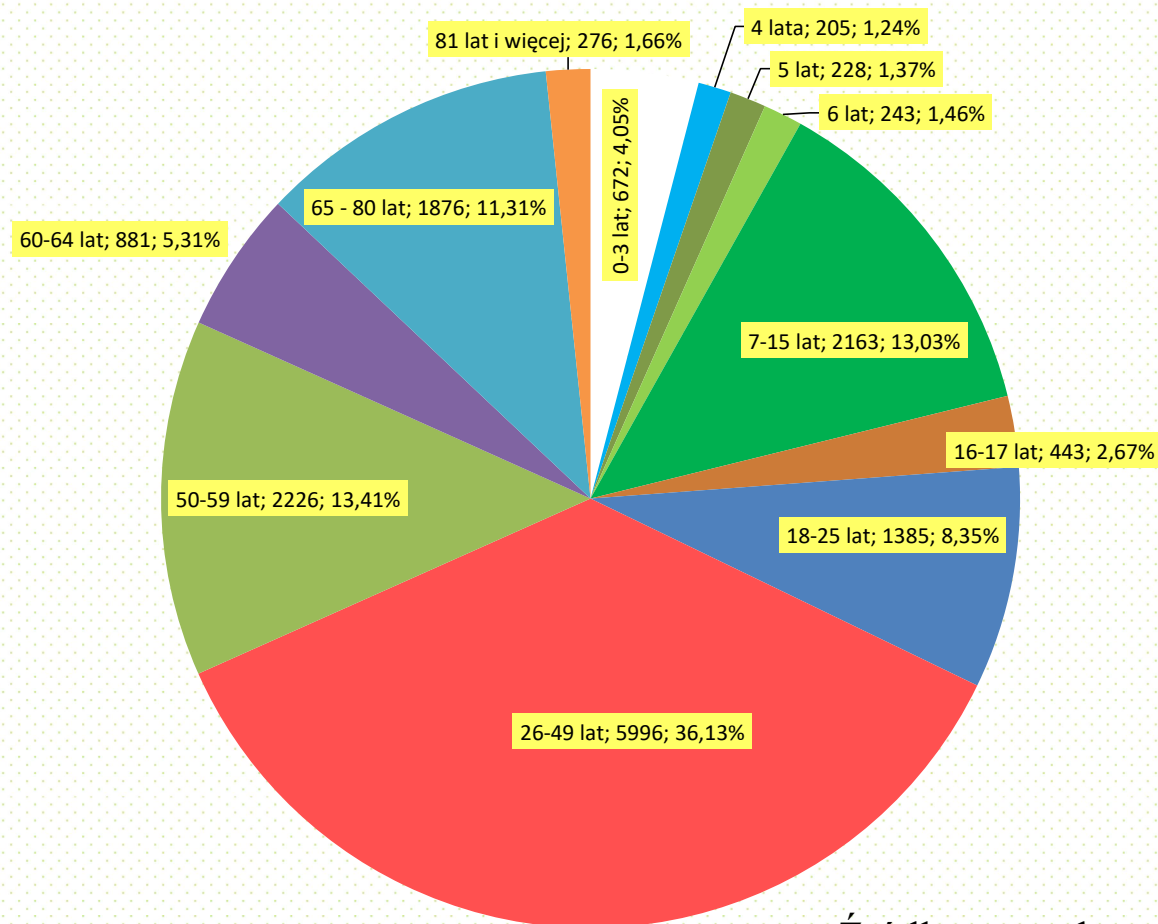

Źródło: na podstawie danych ewidencji mieszkańców UG

Szkoła - sytuacja w oświacie - ilości oddziałów/uczniów

Liczba uczniów

	Oddz.	SP N	SP M	SP Ż	SP O	PP O	Razem
stan na 01.09. 2024 r.	P	0	0	0	0	150	150
	OP	72	75	0	83	0	230
	SP	524	204	320	873	0	1921
	suma	596	279	320	956	150	2301

Liczba oddziałów

	SP N	SP M	SP Ż	SP O	PP O	Razem
stan na 01.09. 2024 r.	28	14	14	42	6	104

Liczba etatów nauczycieli

	SP N	SP M	SP Ż	SP O	PP O	Razem
stan na 01.09. 2024 r.	55	33	27	83	17	215



❑ Szkoła modułowa i budowa nowej szkoły

- Przed nami budowa szkoły podstawowej w Niemczu zaplanowana wraz z boiskami, małą architekturą, ogrodzeniem, wjazdami, wejściami, niezbędną infrastrukturą techniczną oraz zagospodarowaniem otaczającego terenu.

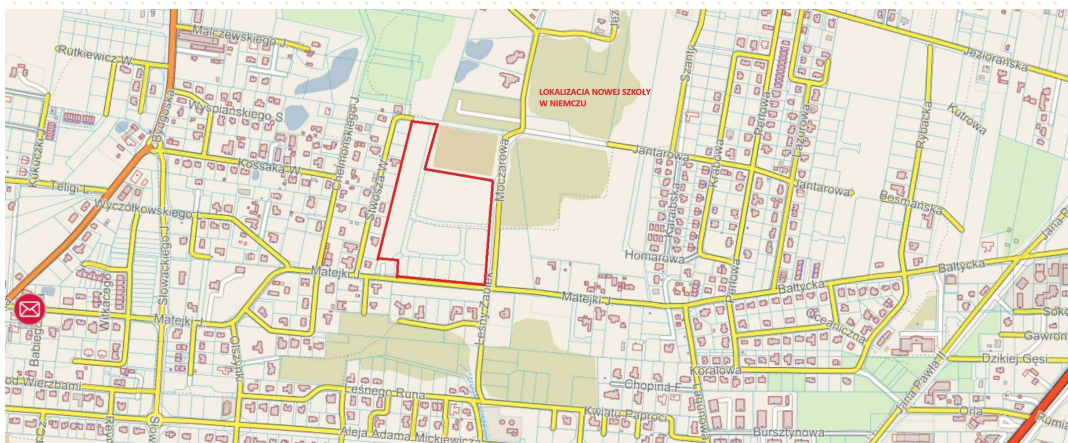

Lokalizacja nowej szkoły

- Szkoła modułowa już powstaje
W budynku zaplanowano 4 sale, w tym 2 sale lekcyjne, salę zajęć ruchowych i świetlicę oraz szatnie i sanitariaty. Powierzchnia użytkowa budynku wynosi 343,40 m². **Budowa w toku.** Wykonawcą zadania jest firma Andrewex Construction Sp. z o.o. z Cierpic. **Termin umowy zakończenia prac - 12.11.2024 r.** Wartość umowna inwestycji 2 076 630,45 zł.

☐ żłobek

- Inwestycja realizowana w formule „zaprojektuj i wybuduj”.

Umowny termin zakończenia prac projektowych 11 października 2024 r.

Umowny termin zakończenia robót budowlanych 11 października 2025 r.

Inwestycja finansowana ze środków zewnętrznych\w ramach programu „Aktywny Maluch”

Lokalizacja: Osielsko, przy Przedszkolu Publicznym



- Pomieszczenia techniczne
 - Komunikacja
 - Gabinet dyrektora, sekretariat
 - Wc ogólnodostępne
 - Dwie sale dla dzieci do 25 dzieci z magazynkami
 - Toaleta dla dzieci
 - Pomieszczenie mycia i przechowywania nocników
 - Szatnia
 - Wózkarnia
 - Pomieszczenie socjalne dla pracowników z toaletami
 - Kuchnia cateringowa + zaplecze kuchenne.
- W ramach zagospodarowania terenu zaplanowano drogę wewnętrzną, chodniki, tarasy dla dzieci oraz obiekty małej architektury tj. plac zabaw, ławki, wiatę śmietnikową.

Problem ze ściekami (MWiK). Nowa umowa na odbiór ścieków jest w trakcie negocjacji.

Gmina wygrała proces wytoczony przez MWiK o kary za przekroczenia jakości ścieków. MWiK wystąpiły z kolejnym procesem sądowym w sprawie w/w kar za kolejne okresy rozliczeniowe.

Od kilku lat Miejskie Wodociągi i Kanalizacja w Bydgoszczy oraz gmina Osielsko toczą spór o jakość ścieków odprowadzanych przez gminę do oczyszczalni Fordon.



❑ Przebudowa GOK w Osielsku

- Planowane otwarcie w grudniu 2024

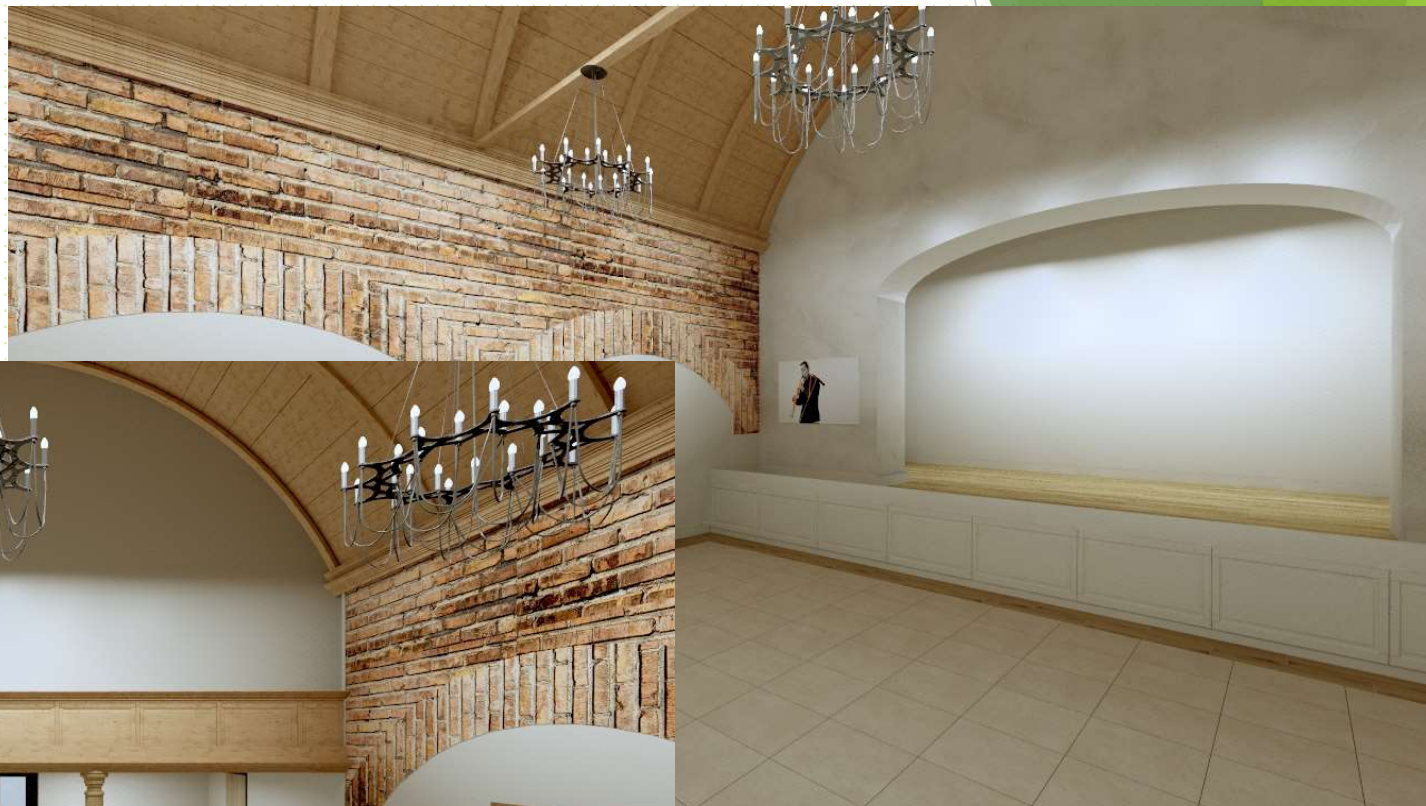

INFORMACJA OGÓLNA

- o Sołectwie Żołędowo

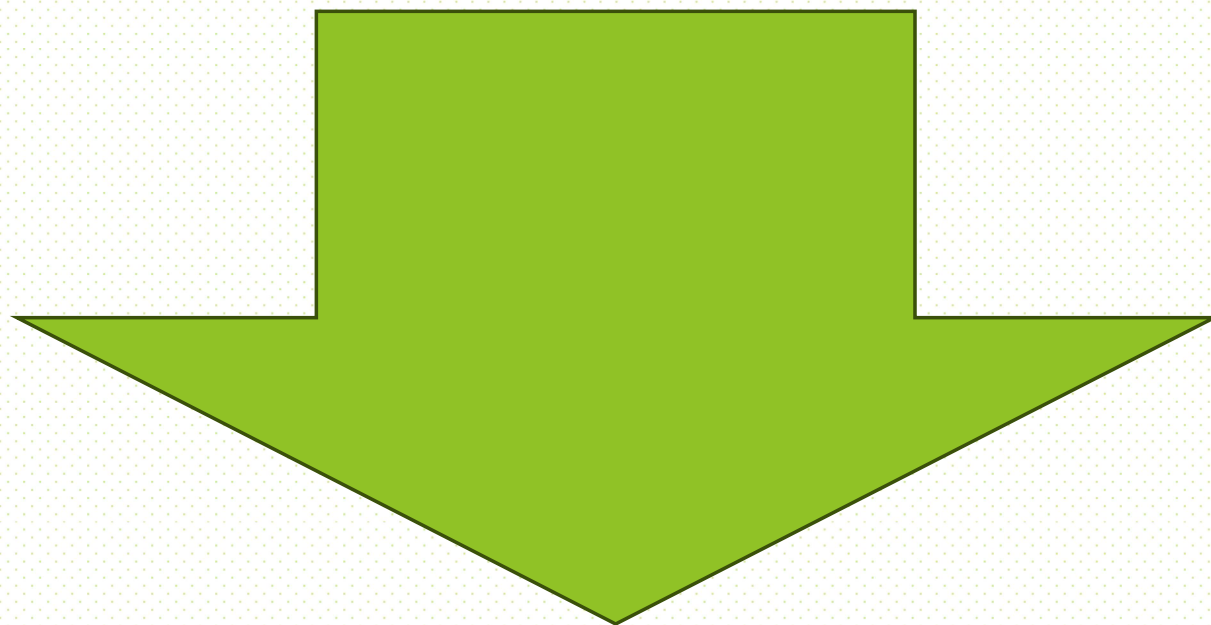

SOŁECTWO ŻOŁĘDOWO

Soltys: Violetta Frelichowska

86-021 Żołądowo

tel. 608 504 225

e-mail: violettafrelichowska@gmail.com

www.zoledowo.com

Skład Rady Soleckiej

1. Pan Wolf Robert,
2. Pan Mikulski Mateusz,
3. Pan Górecki Marcin,
4. Pan Kazimierz Musiałowski,
5. Pan Zbigniew Klett,
6. Pani Magdalena Kopczyńska.



SOŁECTWO ŻOŁĘDOWO

Wykaz obiektów użyteczności publicznej będących w użytkowaniu GOSiR w Osielsku:

Żołędowo	<ul style="list-style-type: none"> • Stadion sportowy przy ul. Bydgoskiej • Tory hucznicze ul. Bydgoska • Zespół boisk „Orlik” przy ul. Słonecznej • Plac zabaw przy ul. Słonecznej • Tor speedrowerowy • Plac zabaw przy ul. Pałacowej • Plac zabaw przy ul. Topolowej
----------	--

Tablice ogłoszeń przy ulicach:

- Bydgoska
- Klonowa
- Jastrzębia
- Brzozowa
- Leszczynowa

Liczba mieszkańców Gminy Osielsko z podziałem na sołectwa i miejscowości wchodzące w skład sołectwa wg stanu na dzień 30 czerwca 2024r.

STAŁY CZASOWY

	ŻOŁĘDOWO		1.963	11
4.	Żołędowo		1.953	11
5.	Strzelce Leśne		10	

SOŁECTWO ŻOŁĘDOWO

❖ Koła zainteresowań:

- Kółko plastyczne dla dzieci,
- Studio Piosenki dla dzieci,
- Koło modelarskie,
- Fitness, Gimnastyka taneczna dla + 40,
- Grupa plastyczna dla dorosłych,
- Nauka gry na pianinie,
- Grupa Kobieta Być - podczas tego spotkania organizowane są różnego rodzaju warsztaty oraz wyjazdy,
- Wykłady U3W ponadto wycieczki, warsztaty, język angielski dla + 50,
- Zajęcia dla maluchów,
- Zajęcia z robotyki/chemiczne,
- Zajęcia gry w brydża,
- Warsztaty rękodzieła,
- Zajęcia świetlicowe – gry planszowe, zabawy.
- Powstanie dodatkowe koło jogi oraz warsztaty artystyczne od września

Świetlica Żołędowo

❖ Pozostała działalność:

Koncert oraz kwesta podczas Finału WOŚP,
Koncert noworoczny,
Koncerty z okazji 3 maja,
Festyn z okazji powitania lata,
Letnie warsztaty artystyczne dla dzieci, półkolonie, Biesiada Sołecka, Koncert z okazji 11- listopada, Koncert świąteczny.

❖ **Klub seniora** Klub seniora Żołędowo liczy około 30 osób, klub seniora Osielsko liczy około 50 osób (wyjazdy do kina, teatru opery, spotkania przy kawie, wycieczki krajoznawcze

SOŁECTWO Żołędowo



EscapeMaster



LUBISZ ROZWIĄZYWAĆ ZAGADKI?
TO ZAGRAJMY W GRĘ!

Zapraszamy
dzieci od lat 8 na
pierwszą edycję
pokoju
ucieczek!!!

ŚWIETLICA ŻOŁĘDOWO
START: 20.09.2024
16.00

Wydarzenie
dedykowane
chłopakom z
okazji ich święta

Ubiierz się ciepło i
wygodnie, zajęcia
odbędą się na
zewnątrz

Temat: SURVIVAL



ZAPISY: 601 827 018



200m

PL-1992

BIEŻĄCE INWESTYCJE

w Sołectwie Żołędowo

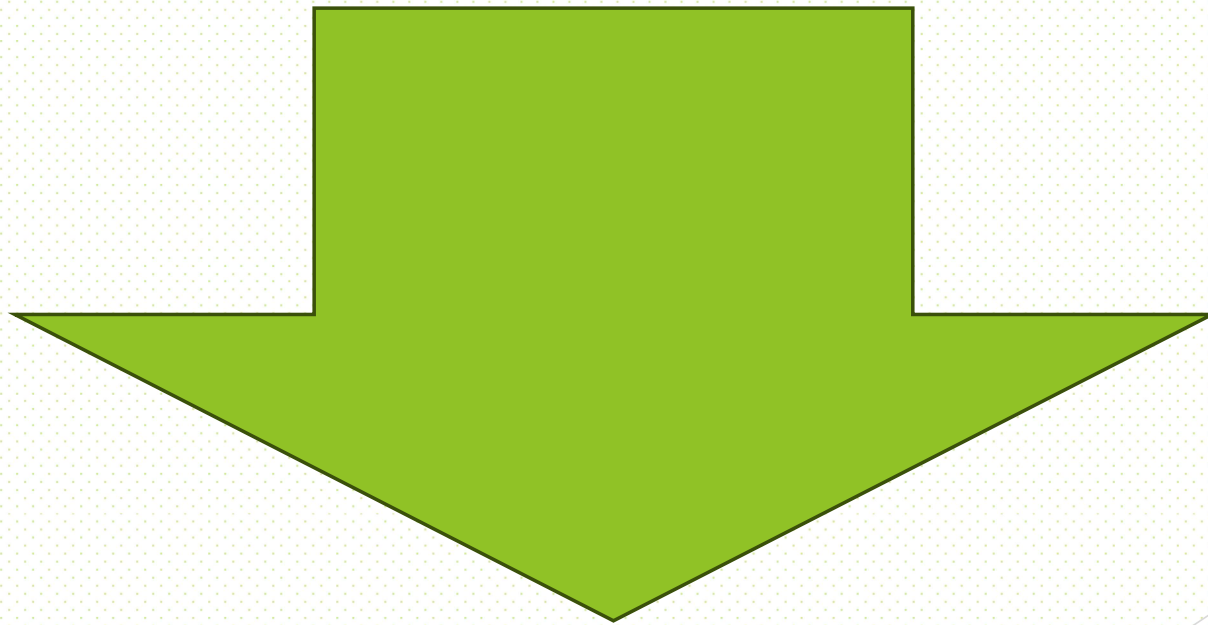

Inwestycje w Żołędowie

1. Budowa połączenia od ronda z ul. Słoneczną do ul. Polnej w Żołędowie – dokumentacja projektowa.

Projekt budowy jezdni od ronda z ul. Słoneczną do ul. Polnej w Żołędowie wraz z ciągiem pieszo-rowerowym o długości około 1,2 km. Umowa podpisana dnia 10.08.2021 r. z Drogową Pracownią Projektową ANMAR z Kruszyna. Termin umowy upłynął 15.11.2023 r. Prace projektowe w toku.

Została wydana decyzja środowiskowa, czekamy za wydaniem decyzji wodnoprawnej z Wód Polskich. W ramach jednego projektu przewidziana jest branża wod.-.kan.

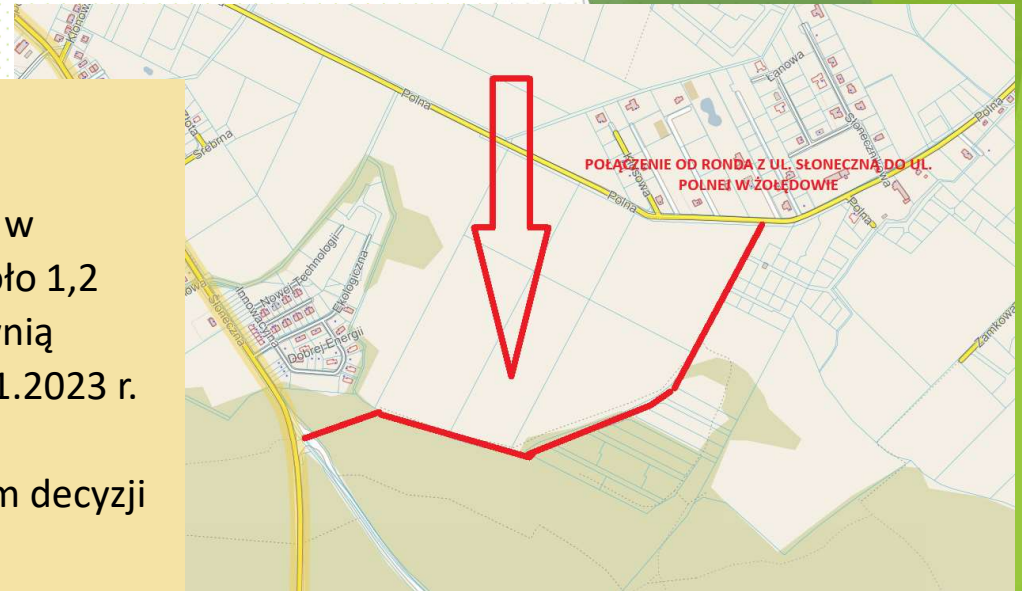

2. Budowa układu ulic na terenie inwestycyjnym pomiędzy ul. Kąty do ul. A. Schmidta w Żołędowie – dokumentacja projektowa

Projekt budowy jezdni na terenie inwestycyjnym wraz z ciągiem pieszorowerowym o długości około 1,1 km. Umowa podpisana z Biurem Projektowym ESPEJA z Kalisza w dniu 25.03.2022 r. Termin umowy do 15.12.2024 r. Prace projektowe w toku. Nie ma jeszcze wydanej decyzji wodnoprawnej. W ramach jednego projektu przewidziana jest branża wod.-.kan.

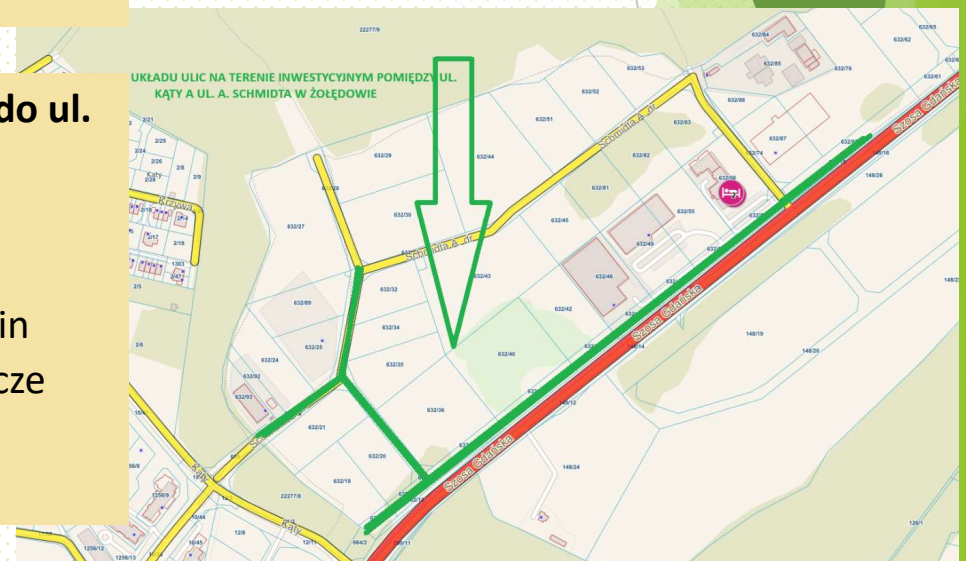

Inwestycje w Żółędowie

3. Rozbudowa ul. Topolowej w Żółędowie na odcinku od ul. Wierzbowej do ul. Leszczynowej w Żółędowie – dokumentacja projektowa

Budowa jezdni w ul. Topolowej w Żółędowie do ul. Wierzbowej do ul. Leszczynowej wraz z chodnikiem na długości około 560 m.

Umowa podpisana z Drogową Pracownią Projektową ANMAR z Kruszyna w dniu 28.04.2022 r.

Termin umowy upłynął 15.12.2023 r. Prace projektowe w toku.

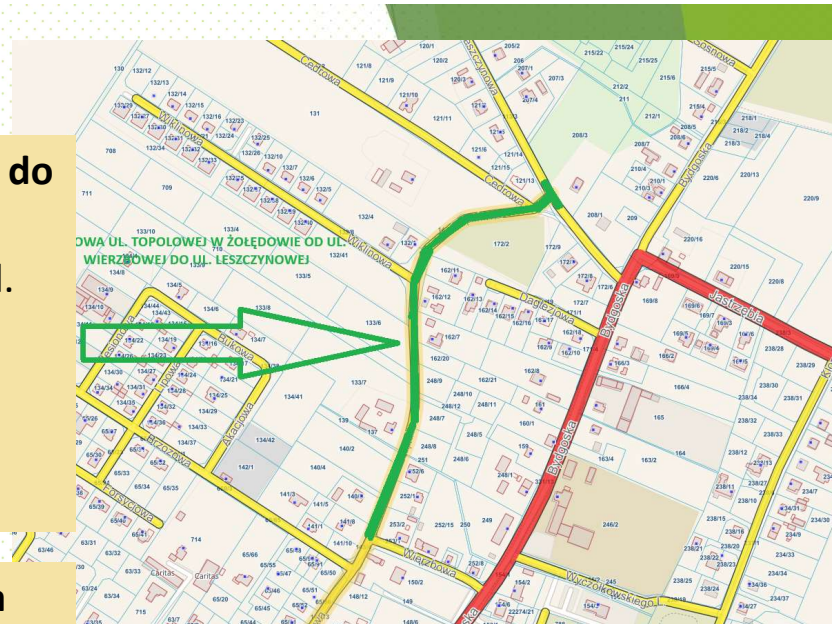

4. Budowa ul. Zimowej w Maksymilianowie i Żółędowie – dokumentacja projektowa

Budowa ul. Zimowej w Maksymilianowie oraz ciągu pieszo-rowerowego na dł. około 1400 m.

Umowa podpisana z Biurem Projektowym ESPEJA z Kalisza w dniu 30.11.2021 r. Termin realizacji do 30.09.2024 r. nie zostanie utrzymany. Konieczne jest wspólne skoordynowanie projektu ul. Zimowej wraz z projektem ul. Bydgoskiej od ul. Jeździeckiej w Niemczu do Koronowskiej w Żółędowie, realizowanym przez Powiat Bydgoski. Konieczne jest wspólne powiązanie wszystkich projektowanych sieci oraz wysokości jezdni, ciągów pieszych i rowerowych. Prace projektowe w toku. W ramach jednego projektu przewidziana jest branża wod.-.kan.

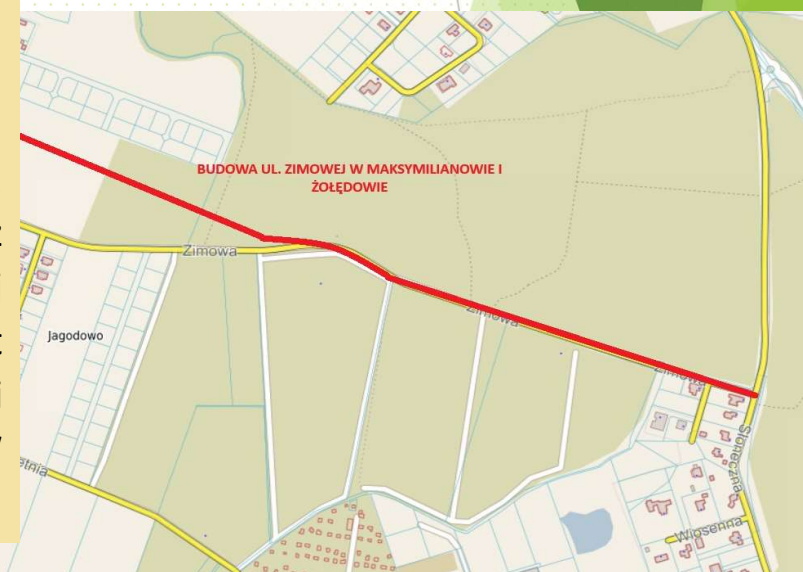

Inwestycje w Żołędowie

5. Budowa ul. Polnej w Żołędowie (od nawierzchni utwardzonej do ul. Klonowej - kontynuacja) – dokumentacja projektowa

Budowa jezdni ul. Polnej od nawierzchni utwardzonej do ul. Klonowej w Żołędowie wraz z ciągiem pieszo-rowerowym na długości około 800 m. Umowa podpisana z Biurem Projektowym ESPEJA z Kalisza 04.04.2024 r. Termin realizacji 18 miesięcy od daty podpisania umowy. Prace projektowe w toku.

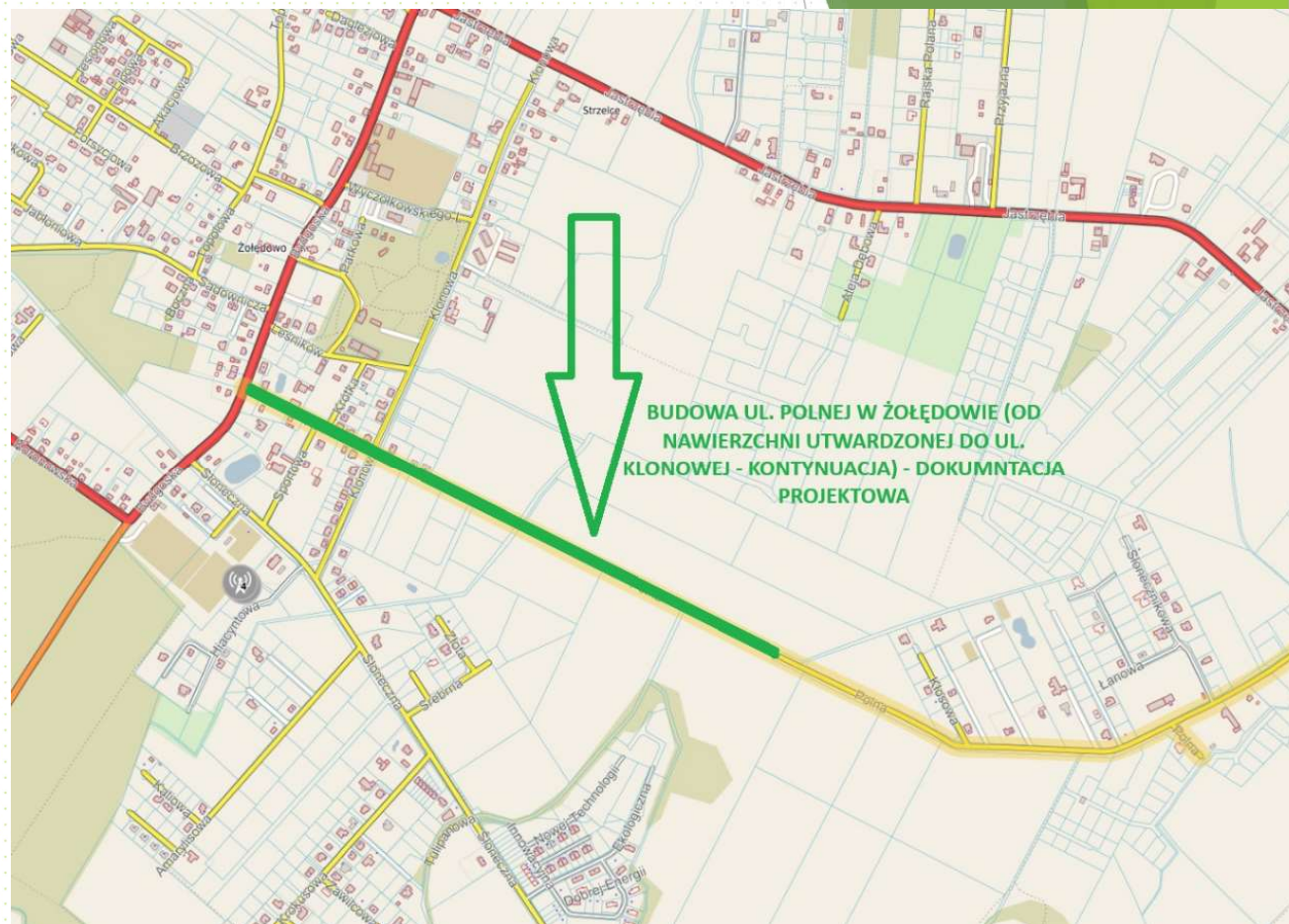

Inwestycje w Żołędowie

6. Wykonanie odwiertu dla potrzeb SUW w Żołędowie i likwidacja nieczynnych zbiorników .

Wykonano odwiert, prace odebrano i zakończono. Wysłano pismo do Urzędu Marszałkowskiego Województwa Kuj.-Pom. do zatwierdzenia Dodatek do dokumentacji hydrogeologicznej zasobów wody podziemnej z utworów czwartorzędowych z 1996, ustalający zasoby eksploatacyjne studni nr 4. Czekamy na zatwierdzenie. Przetarg na likwidację zbiorników został unieważniony. Zmieniono procedurę i wysłano zapytania ofertowe do firm, a następnie otrzymano zwrotnie oferty z których najtańsza wynosi 5.000, zł netto. Na jej podstawie będzie można przystąpić do zlecenia tej inwestycji.

7. Opracowanie dokumentacji projektowej sieci wodociągowej w ul. Pod Lasem w Żołędowie. – w trakcie realizacji



Inwestycje w Żołędowie

8. Opracowanie koncepcji oraz programu funkcjonalno-użytkowego (PFU) dla budowy oczyszczalni ścieków na działkach nr 313/9-313/19 w Żołędowie. - w trakcie realizacji. Projektant dokonał obliczeń hydrogeologicznych, które są pozytywne dla planowanej inwestycji w tym miejscu i obecnie przygotowuje technologię, która będzie najkorzystniejsza. Oczekujemy na całość opracowania.

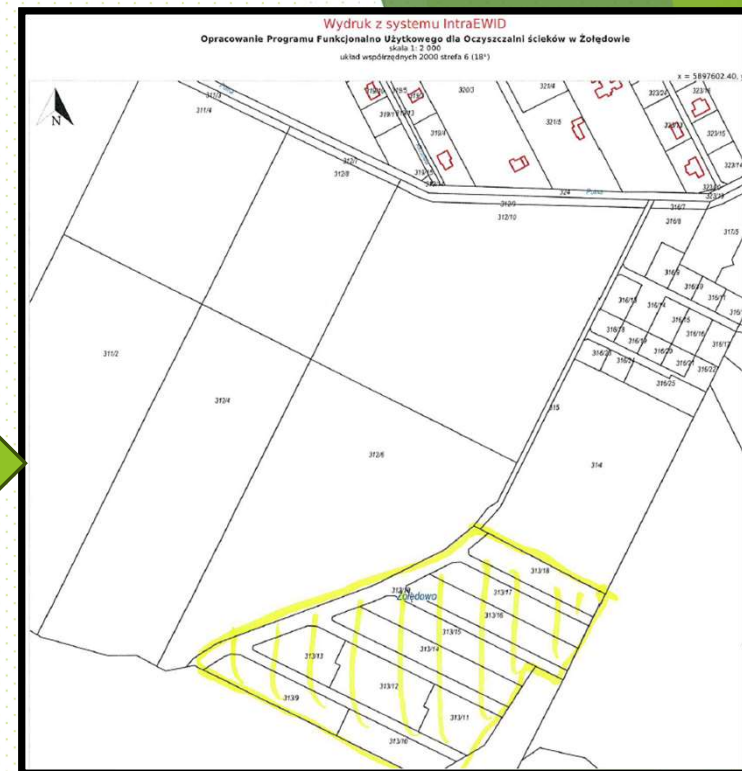

9. Rewitalizacja bieżni lekkoatletycznej oraz skoczni w dal przy SP w Żołędowie - opracowanie dokumentacji projektowej. Umowa podpisana dnia 27.06.2024r. z firmą SALT STUDIO Patrycja Zielińska na kwotę 15.900,00 zł. Termin wykonania przedmiotu umowy 27.11.2024 r. W ramach zadania projektuje się bieżnię oraz rozbieżnię do skoku w dal o nawierzchni z tworzywa poliuretanowego. Projektowane nawierzchnie będą ograniczone obrzeżami. Na nawierzchni bieżni będą zaprojektowane malowane linie wyznaczające tory biegu.

Inwestycje w Żołędowie

10. **Budowa oświetlenia na ul. Złotej i Srebrnej w Żołędowie.** Umowę z wykonawcą podpisano dnia 31 lipca 2024 r. Zamówiono materiały do budowy. Termin zakończenia inwestycji 9 grudnia 2024 r.

11. **Budowa ulicy Leśnej w Żołędowie (519,43m),** polegająca na wykonaniu:
- jezdni o nawierzchni mineralno-asfaltowej o szerokości 4,50-5,50 m,
Wykonawcą jest firma Wimar z Koronowa za kwotę 1 755 910,93 zł. Prace trwają, umowny termin zakończenia to 18 października 2024 r.



Plany zagospodarowania Sołectwo Żołędowo

Na obszar sołectwa Żołędowo oprócz terenów, na których już obowiązują miejscowe plany są sporządzane dwa plany:

- Projekt miejscowego planu zagospodarowania przestrzennego terenu obejmującego **obszar miejscowości Niwy, Wilcze i Żołędowo, gmina Osielsko**. Projekt opracowany obejmujący tereny **Żołędowa przylegające do węzła drogowego S5 Bydgoszcz-Północ oraz ulic Jastrzębiej i Kwiatowej**. Teren w większości przeznaczony będzie na tereny przemysłowo-usługowe w tym magazynowe – centra logistyczne. Tereny zabudowane budynkami mieszkalnymi przy ul. Jastrzębiej znajdują się w obszarze mieszkalnictwa jednorodzinnego z wprowadzeniem odpowiednich pasów zieleni izolacyjnej. Obecnie trwają prace dotyczące przejęcia przez gminę dróg dojazdowych z obszaru zrealizowanej drogi ekspresowej S5.
- Projekt miejscowego planu zagospodarowania przestrzennego terenu obejmującego **obszar miejscowości Żołędowo, gmina Osielsko**. Plan obejmuje tereny **położone przy ul Szosa Gdańska i na południe od ulicy Jastrzębiej oraz obszar po północnej stronie ulicy Jastrzębiej, pomiędzy ulicami Kwiatową i Augustowską**. Teren w większości przeznaczony będzie na tereny przemysłowo-usługowe w tym magazynowe – centra logistyczne. Tereny zabudowane budynkami mieszkalnymi przy ul Jastrzębiej znajdują się w obszarze mieszkalnictwa jednorodzinnego z wprowadzeniem odpowiednich pasów zieleni izolacyjnej.

Plany zagospodarowania Sołectwo Żołędowo

Jednocześnie informujemy, że na teren całej Gminy Osielsko jest sporządzany projekt planu ogólnego Gminy Osielsko, który uwzględni wymienione miejscowe plany zagospodarowania przestrzennego. Plan ogólny będzie aktem prawa miejscowego, który ma zastąpić studium uwarunkowań i kierunków zagospodarowania przestrzennego Gminy Osielsko. W związku z opracowaniem planu zostały zebrane wnioski.

Termin składania wniosków do planu ogólnego upłynął 6 września br. W trakcie czynności planistycznych przeprowadzone zostaną konsultacje w ramach partycypacji społecznej.

FUNDUSZ SOŁECKI

Sołectwo Żołędowo

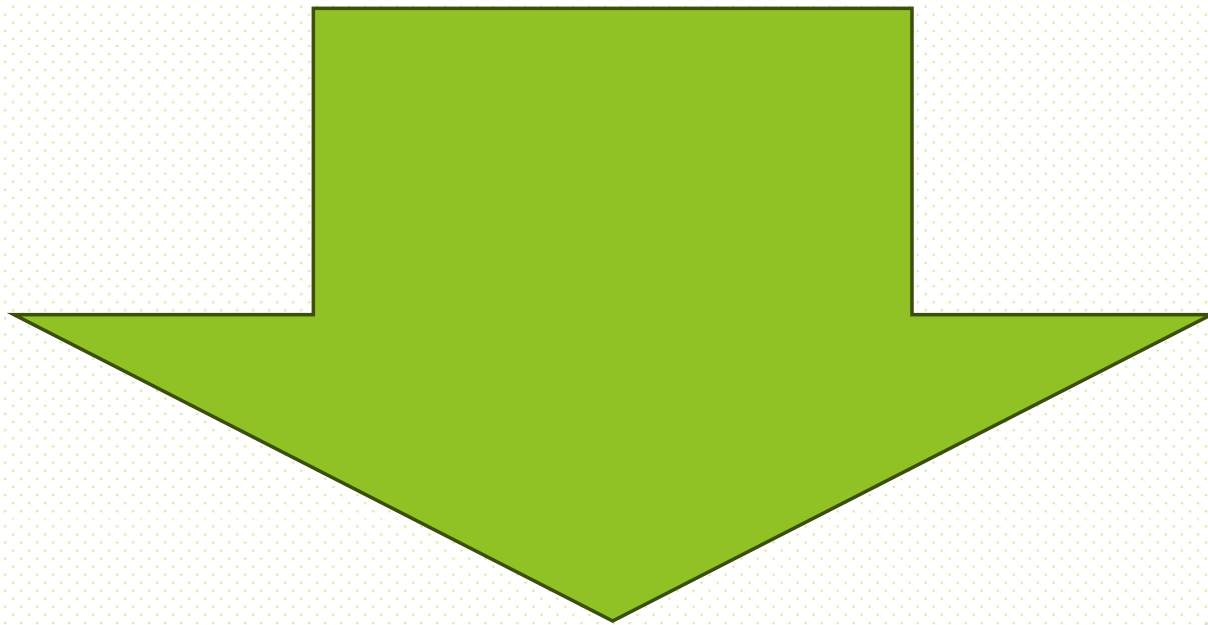

FUNDUSZ SOŁECKI 2024

SOŁECTWO Niwy - Wilcze

63 709,30 ZŁ

Lp.	Nazwa sołectwa	Liczba mieszkańców danego sołectwa (L_m) (4)	Wysokość środków przypadających na dane sołectwo
1	Bożenkowo	502	44 723,93 zł
2	Jarużyn	762	61 288,35 zł
3	Maksymilianowo	1 968	63 709,30 zł
4	Niemcz	4 300	63 709,30 zł
5	Niwy-Wilcze	1 406	63 709,30 zł
6	Osielsko	6 233	63 709,30 zł
7	Żołędowo	1 974	63 709,30 zł
łącznie		7 17 145	424 558,78 zł

**PROPOZYCJE PODZIAŁU ŚRODKÓW
PRZEDSTAWI SOŁTYS**

Gmina Osielesko

AKTUALNOŚCI/informacje

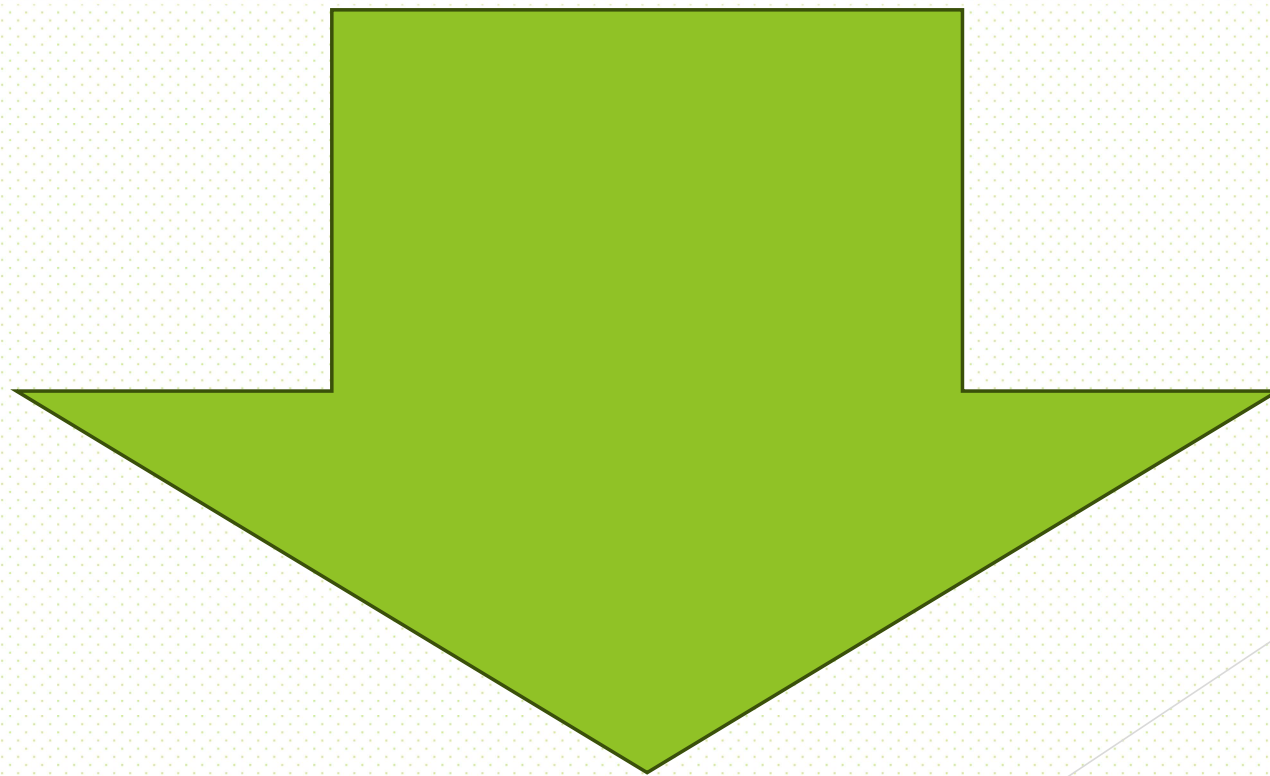



Gmina Osielsko

ANKIETA - Ocena stopnia realizacji Strategii Rozwoju Gminy Osielsko na lata 2022-2030.

Szanowni Państwo,

Wójt Gminy Osielsko przystąpił do opracowania oceny stopnia realizacji *Strategii Rozwoju Gminy Osielsko na lata 2022-2030*.

Dokument przyjętej 20 grudnia 2022 r. Strategii określa, aby taka ocena była wykonywana nie rzadziej niż raz na dwa lata.

Rozliczenie poszczególnych mierników w aspekcie ilościowym jest przedstawiane w corocznym Raporcie o stanie gminy pełniąc rolę ewaluacji bieżącej.

Dla dokonania trafnego określenia stopnia realizacji Strategii, także w aspekcie jakościowym, istotne jest poznanie opinii mieszkańców przy czym nie poddaje się ocenie mieszkańcy jakości infrastruktury podlegającej badaniom specjalistycznym.

WYBRANE INFORMACJE DOTYCZĄCE GMINY OSIELSKO, lata 2021-2023 „w pigułce”

PRZEDMIOT INFORMACJI	2021 r.	2022 r.	2023 r.
Liczba mieszkańców zameldowana na pobyt stały	15 232	15 988	16 594
Liczba mieszkańców wg GUS	17 055	17 856	18 489
Długość sieci (narastająco) w km:			
- wodociągowej	205,8	213,9	225,8
- kanalizacji sanitarnej (łącznie z odcinkami przesyłu)	171,6	176,9	182,0
Długość dróg gminnych utwardzonych (narastająco, w km) w tym:	108,6	111,9	114,9
- o nawierzchni asfaltowej	46,2	46,6	47,7
- o nawierzchnia z kostki brukowej	62,4	65,3	67,2
- wg klas dróg - drogi zbiorcze i lokalne	28,4	29,2	31,8
- wg klas dróg - drogi dojazdowe	80,2	82,7	83,1
* w tym, w danym roku, drogi istniejące przebudowane (w km)	0,6	2,4	0,9
Ścieżki rowerowe (wybudowane przez Gminę) narastająco, w km	28,1	29,8	31,8
Chodniki (wybudowane przez Gminę) narastająco, w km	22,9	25,7	26,5
Wymiana źródła ciepła (dotacje z programu Czyste Powietrze*)	53	84	73
Wymienione źródła ciepła (dotacje z budżetu Gminy)	53	117	64
Liczba podmiotów gosp. wpisanych do rejestru REGON	3 227	3 492	3 715
Rehabilitacja dla mieszkańców z budżetu Gminy (ilość zabiegów)	34 466	50 350	43 997
Wydarzenia organizowane przez GOK gromadzące ponad 50 osób	10 (pandemia)	47	43
Liczba uczniów w szkołach podstawowych (bez klas „0”)	1775	1793	1759
Liczba oddziałów w szkołach podstawowych (bez klas „0”)	85	85	81
Liczba nauczycieli korzystających z różnych form rozwoju zawod.	201	218	214
SP – liczba laureatów konkursów i olimpiad przedmiotowych	12	8	15
Wyniki nauczania na tle Woj. Kuj.-Pom. (miejsce): - j. polski	2	7	9
- matematyka	1	1	1
- j. angielski	1	1	1
Liczba przestępstw stwierdzonych na terenie gminy	384	321	257
- w tym kradzieży z włamaniem	28	20	22
Wypadki w ruchu drogowym	3	3	6
Kolizje drogowe	262	252	198



Ogólnopolska aplikacja BLISKO

Najchętniej wybierana przez samorządy aplikacja do komunikacji z mieszkańcami

Korzystaj z aplikacji mObywatel 2.0

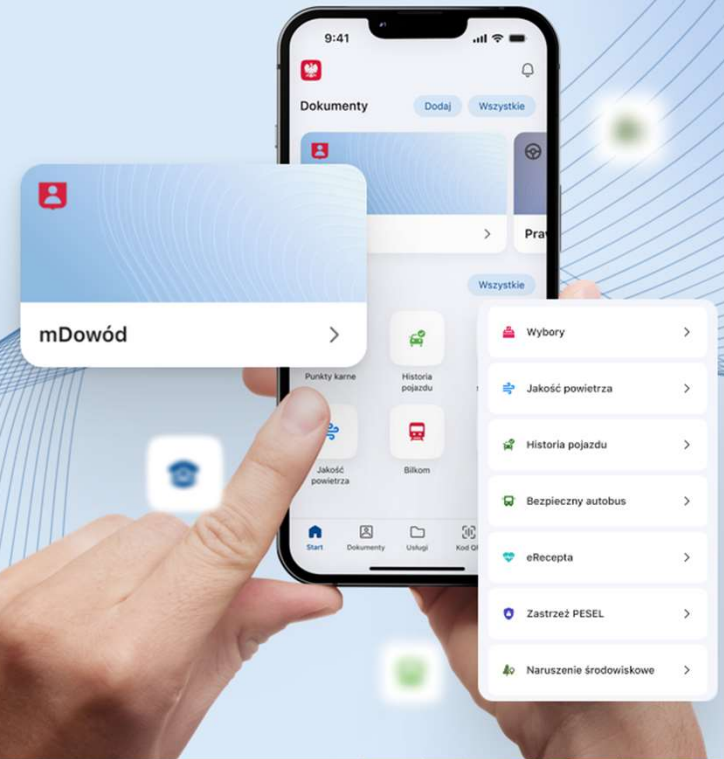
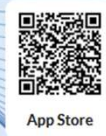

Sesje Rady Gminy Osielesko



URZĄD GMINY OSIELSKO

bip.osielsko.pl
www.osielsko.pl

Adres:
86-031 Osielsko
ul. Szosa Gdańska 55A

f. Gmina Osielsko

 gmina_osielsko

 gminaosielsko

Tel. 52 324 18 00

E- mail gmina@osielsko.pl



Dziękuję za udział w zebraniu.

