

Zebrania wiejskie wrzesień 2024



Gmina Osielsko
Sołectwo Niwy - Wilcze
11.09.2024

Główne tematy zebrania

- ▶ 1. Podział środków finansowych będących do dyspozycji sołectwa na rok 2025.
- ▶ 2. Sprawy bieżące, wolne wnioski i zapytania.

INFORMACJA OGÓLNA

- o Gminie Osielsko





Najważniejsze zagadnienia w gminie ostatnich lat:
szkoła, żłobek, problemy ze ściekami, plany zagospodarowania,

Liczba i struktura mieszkańców ze względu na wiek - stan na 31.12.2023

zameldowani na pobyt stały – 16 594

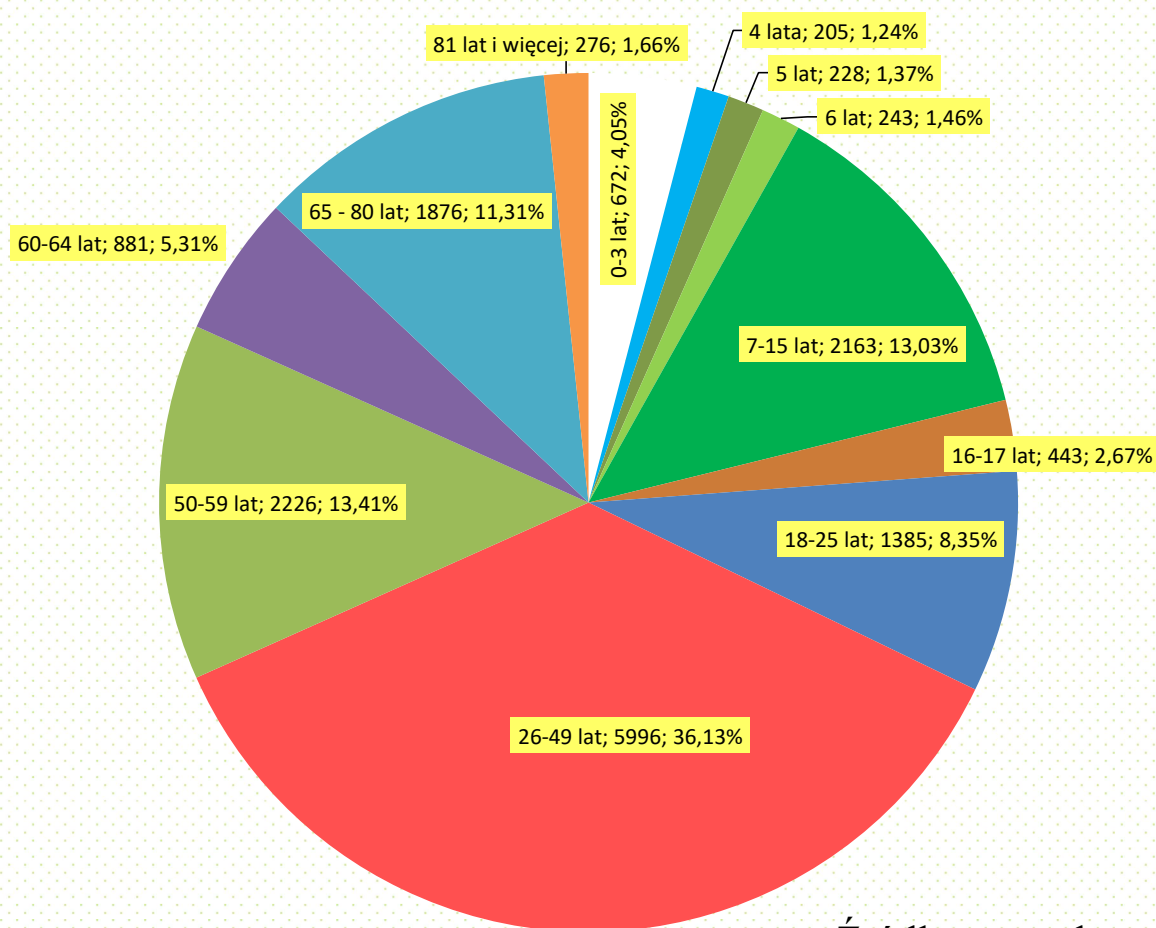

Źródło: na podstawie danych ewidencji mieszkańców UG

Szkoła - sytuacja w oświacie - ilości oddziałów/uczniów

Liczba uczniów

	Oddz.	SP N	SP M	SP Ż	SP O	PP O	Razem
stan na 31.12. 2023 r.	P	0	0	0	0	150	150
	OP	74	70	0	95	0	239
	SP	474	187	290	808	0	1759
	suma	548	257	290	903	150	2148

Liczba oddziałów

	SP N	SP M	SP Ż	SP O	PP O	Razem
stan na 31.12. 2023 r.	26	13	13	39	6	97

Liczba nauczycieli

	SP N	SP M	SP Ż	SP O	PP O	Razem
stan na 31.12. 2023 r.	56	36	30	85	15	222



❑ Szkoła modułowa i budowa nowej szkoły

- Przed nami budowa szkoły podstawowej w Niemczu zaplanowana wraz z boiskami, małą architekturą, ogrodzeniem, wjazdami, wejściami, niezbędną infrastrukturą techniczną oraz zagospodarowaniem otaczającego terenu.

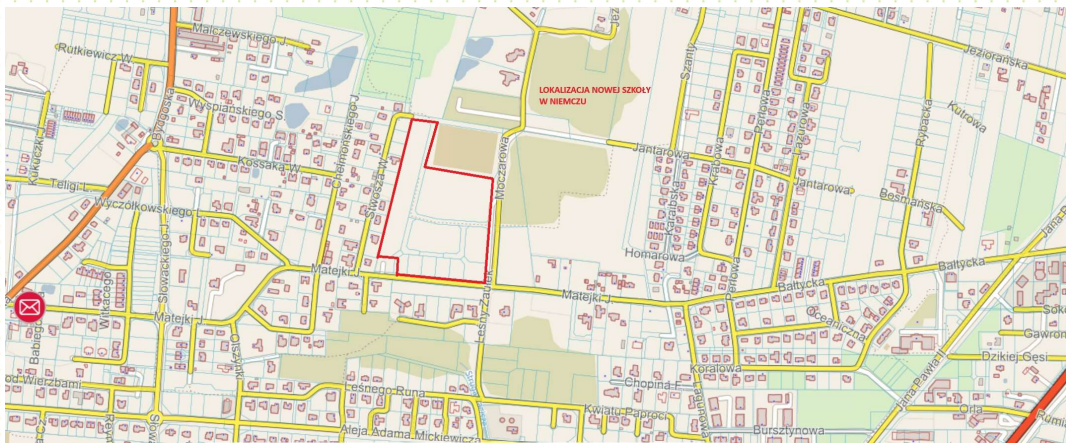

Lokalizacja nowej szkoły

- Szkoła modułowa już powstaje
W budynku zaplanowano 4 sale, w tym 2 sale lekcyjne, salę zajęć ruchowych i świetlicę oraz szatnie i sanitariaty. Powierzchnia użytkowa budynku wynosi 343,40 m². **Budowa w toku.** Wykonawcą zadania jest firma Andrewex Construction Sp. z o.o. z Cierpic. **Termin umowy zakończenia prac - 12.11.2024 r.** Wartość umowna inwestycji 2 076 630,45 zł.

☐ żłobek

- Inwestycja realizowana w formule „zaprojektuj i wybuduj”.

Umowny termin zakończenia prac projektowych 11 października 2024 r.

Umowny termin zakończenia robót budowlanych 11 października 2025 r.

Inwestycja finansowana ze środków zewnętrznych\w ramach programu „Aktywny Maluch”

Lokalizacja: Osielsko, przy Przedszkolu Publicznym



- Pomieszczenia techniczne
 - Komunikacja
 - Gabinet dyrektora, sekretariat
 - Wc ogólnodostępne
 - Dwie sale dla dzieci do 25 dzieci z magazynkami
 - Toaleta dla dzieci
 - Pomieszczenie mycia i przechowywania nocników
 - Szatnia
 - Wózkarnia
 - Pomieszczenie socjalne dla pracowników z toaletami
 - Kuchnia cateringowa + zaplecze kuchenne.
- W ramach zagospodarowania terenu zaplanowano drogę wewnętrzną, chodniki, tarasy dla dzieci oraz obiekty małej architektury tj. plac zabaw, ławki, wiatę śmietnikową.

Problem ze ściekami (MWiK). Nowa umowa na odbiór ścieków jest w trakcie negocjacji.

Gmina wygrała proces wytoczony przez MWiK o kary za przekroczenia jakości ścieków. MWiK wystąpiły z kolejnym procesem sądowym w sprawie w/w kar za kolejne okresy rozliczeniowe.

Od kilku lat Miejskie Wodociągi i Kanalizacja w Bydgoszczy oraz gmina Osielsko toczą spór o jakość ścieków odprowadzanych przez gminę do oczyszczalni Fordon.



❑ Przebudowa GOK w Osielsku

- Planowane otwarcie w grudniu 2024

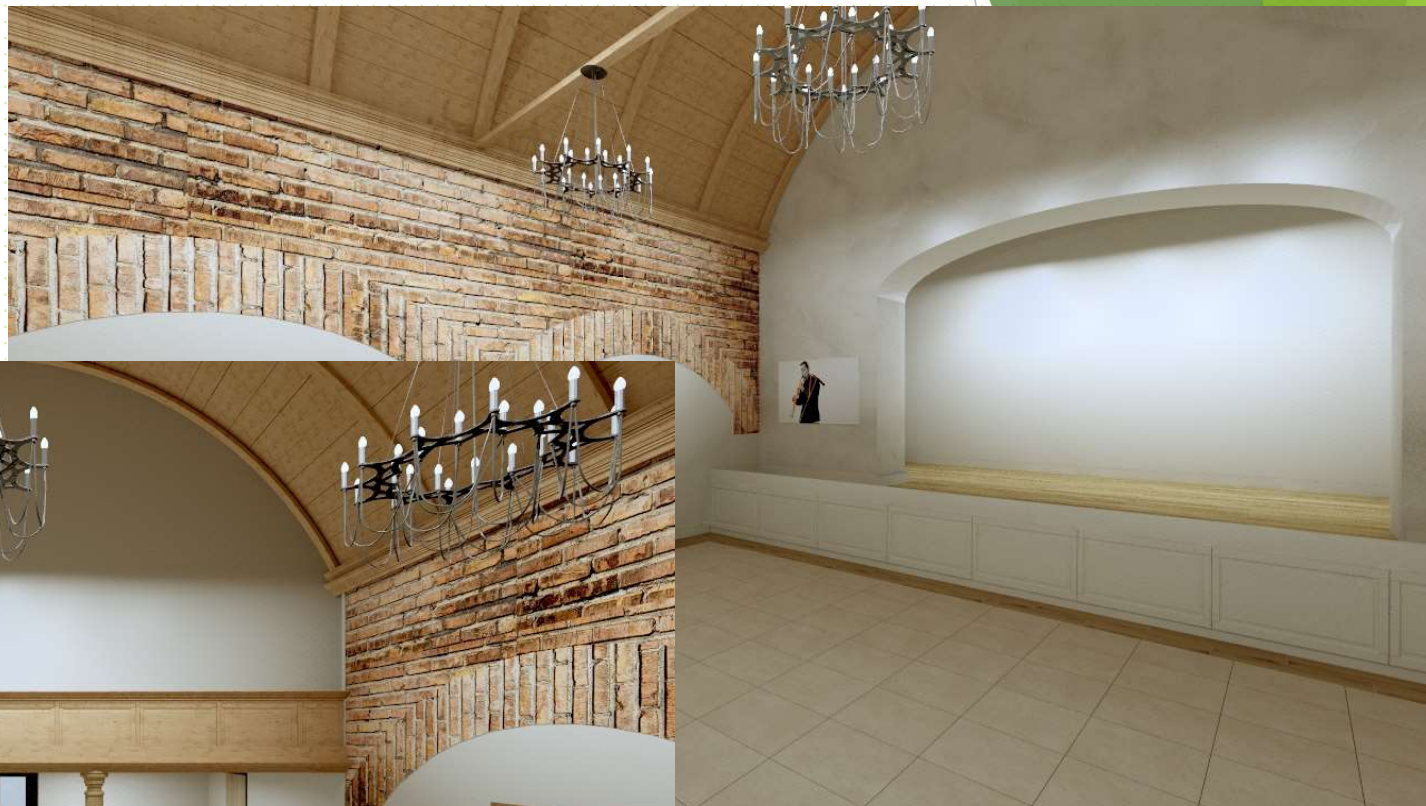

INFORMACJA OGÓLNA

- o Sołectwie Niwy-Wilcze

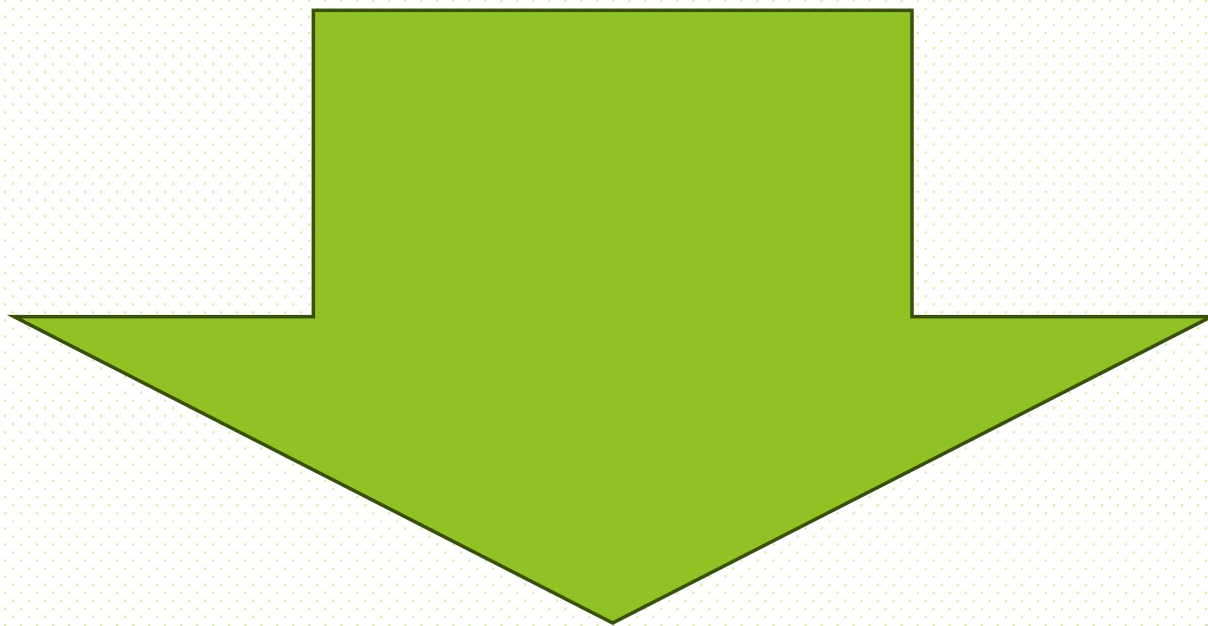

SOŁECTWO NIWY - WILCZE

Sołtys: Ireneusz Kraszkiewicz

86-031 Wilcze

tel. 502 099 686

e-mail: i.kraszkiewicz@wp.pl

Skład Rady Sołeckiej

1. Paweł Stolarski,
2. Jakub Suszek,
3. Stanisław Zieleński ,
4. Paweł Janiszewski,
5. Marcin Zakowicz.



SOŁECTWO NIWY-WILCZE

Wykaz obiektów użyteczności publicznej będących w użytkowaniu GOSiR w Osielsku:

Niwy	<ul style="list-style-type: none">• Plac zabaw przy ul. Rybinieckiej
Wilcze	<ul style="list-style-type: none">• Plac zabaw ul. Słupska/Szczecińska• Boisko do piłki nożnej przy ul. Słupskiej

Tablice ogłoszeń przy ulicach:

- Karpacka
- Krakowska
- Rybiniecka
- Słupska

Liczba mieszkańców Gminy Osielsko z podziałem na sołectwa i miejscowości wchodzące w skład sołectwa wg stanu na dzień 30 czerwca 2024r.

		STAŁY	CZASOWY
NIWY-WILCZE		1.396	10
	Niwy	1.059	6
	Wilcze	337	4

SOŁECTWO NIWY -WILCZE

Świetlica Wilcze

❖ Koła zainteresowań:

- Gry i zabawy świetlicowe – różne formy,
- Zajęcia plastyczne dla dzieci,
- Zajęcia ruchowe dla dzieci różne formy,
- Zajęcia z robotyki,
- Fitness dla kobiet,
- Warsztaty fotograficzne,
- Nauka gry na gitarze,
- Warsztaty rękodzieła (różne formy i tematyka),
- Zajęcia z elementami logopedii (wprowadzenie do zajęć teatralnych).

❖ Pozostała działalność:

- Zimowisko dla dzieci,
 - Mini festyn z okazji dnia dziecka,
 - Mini festyn powitanie lata,
 - Półkolonie letnie,
 - Letnie warsztaty dla dzieci,
 - Mini koncerty z okazji: Dnia Matki, Kobiet, Koncert z okazji Świat Bożego Narodzenia,
 - Wyjazdy krajoznawcze dla dzieci i młodzieży.
- ❖ **Klub seniora** liczy około 12 osób (wyjazdy do kina, teatru opery, spotkania przy kawie, wycieczki krajoznawcze)

SOŁECTWO Niwy -Wilcze



WAKACYJNE I SPORTOWE
W
ŚWIETLICY NIWY-WILCZE



W PONIEDZIAŁKI, WTORNI I ŚRODY O GODZ. 16.00-17.00.

**Letnie
Warsztaty
Plastyczne**



ŚWIETLICA Niwy- Wilcze, wtorek,
godz. 17.00-18.00



BIEŻĄCE INWESTYCJE

w Sołectwie Niwy - Wilcze

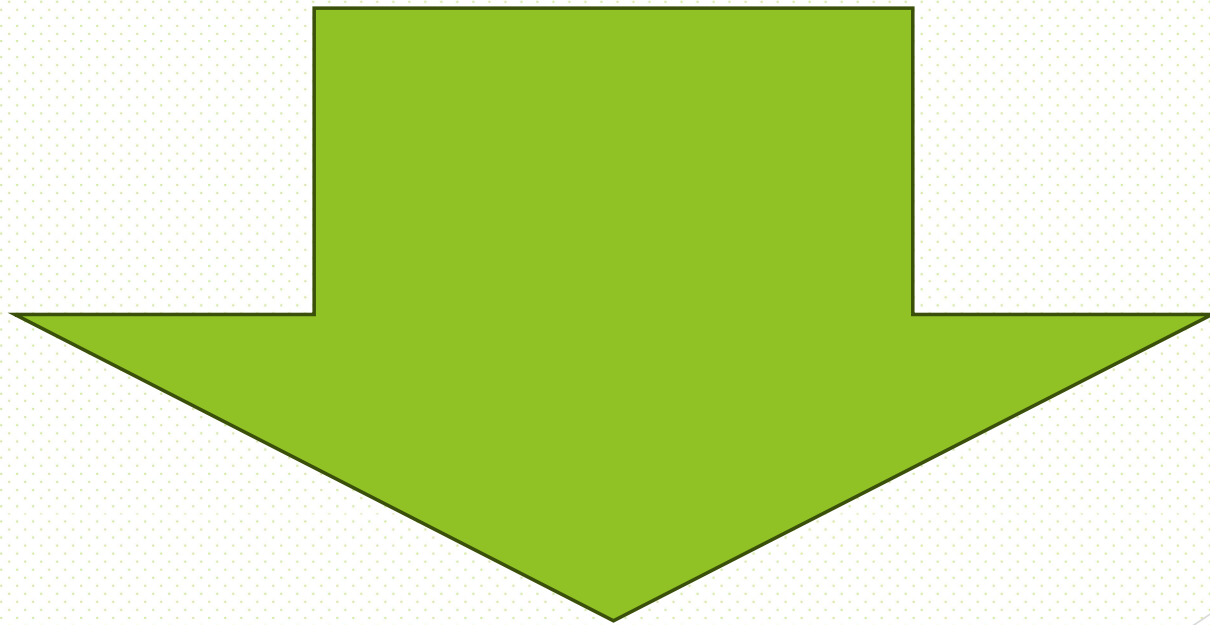

Inwestycje w Niwach i w Wilczu

Rozbudowa ul. Ostromeckiej w Niwach wraz z budową ul. Chełmińskiej w Niwach – dokumentacja projektowa i odszkodowania za przejęte grunty

Projekt rozbudowy jezdni ul. Ostromeckiej o szerokości 5,0 m wraz z chodnikiem na długości około 1,0 km oraz budowy jezdni ul. Chełmińskiej o szerokości 5,0 m i długości około 300 m.

Umowa podpisana z Drogową Pracownią Projektową ANMAR A. Pacewicz-Dyrda z Kruszyna w dniu 03.12.2021 r. Termin umowy upłynął 03.06.2023 r. Planowany termin uzyskania decyzji ZRID II kw 2025 r. Prace projektowe w toku.

Budowa sięgacza w ul. Giżyckiej w Niwach – dokumentacja projektowa.

Projekt budowy jezdni na długości około 125 m.

Umowa podpisana z Biurem Projektowym ESPEJA z Kalisza 04.04.2024 r. Termin realizacji 12 miesięcy od daty podpisania umowy. Prace projektowe w toku.

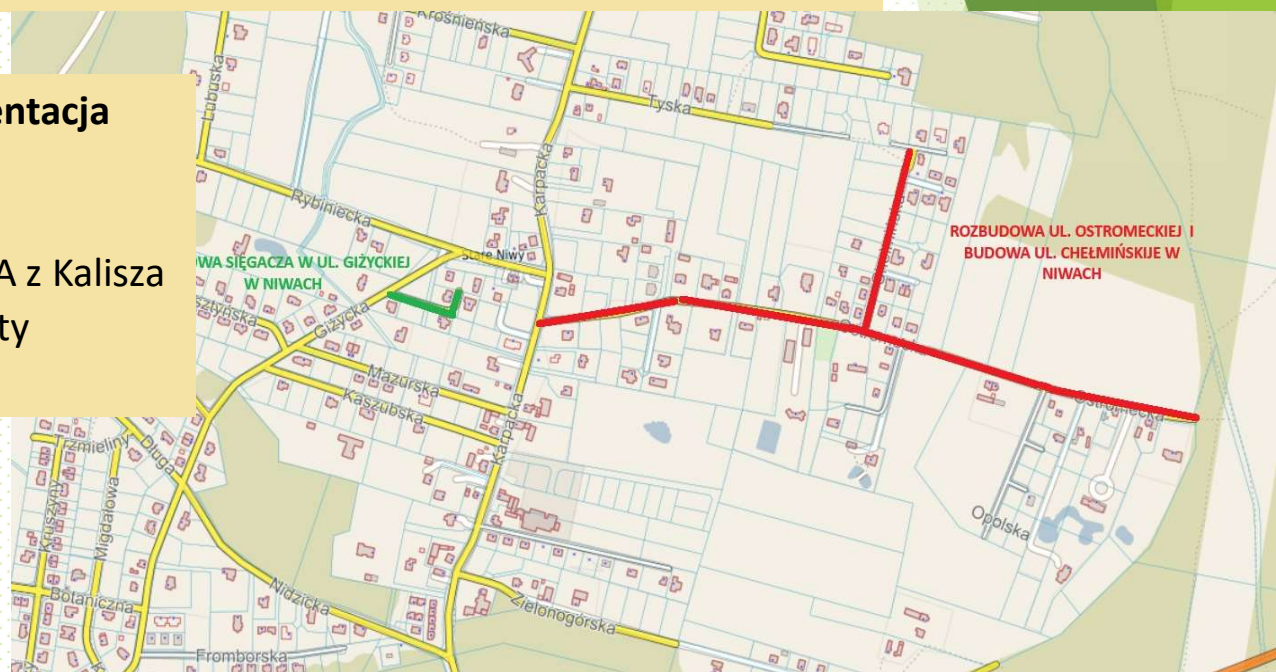

Inwestycje w Niwach i w Wilczu

Budowa ul. Rybinieckiej w Niwach – prace w toku, termin końcowy 29 listopada 2024 r.



Wlot ul. Mazurskiej (70m od strony Giżyckiej) - w dniu 09.09.2024 r. przekazano teren budowy Wykonawcy. Prawdopodobny termin końcowy październik 2024 r.

Zakres objęty opracowaniem

ZAMAWIAJĄCY: GMINA OSIELSKO ul. Szosa Gdańska 55a, 86-031 Osielsko			
WYKONAWCA: SOCHA Sp. z o.o. ul. Chodkiewicza 15 85-065 Bydgoszcz			
Nr zlecenia: 272.66.2019	Nazwa inwestycji: BUDOWA UL. ORZECHOWEJ (OD BOTANICZNEJ DO DŁUGIEJ), UL. DŁUGIEJ W OSIELSKU ORAZ UL. RYBINIECKIEJ W NIWACH (OD SUWALSKIEJ DO DŁUGIEJ)		
Data: 10 SIERPIEŃ 2020	Objekt: UL. RYBINIECKA (0+031,75 - 0+360,86)		
Skala: 1:20 000	Temat: PLAN ORIENTACYJNY		
Faza: PW	Brandaż: D	Projektował: ŁUKASZ SZYMCZAK <small>upr. bud. do proj. i inżynier. techniczny inst. projekt. w specjalizacji inżyn. KUMODAS/PW0013</small>	Nr rys.: 1
		Sprawdził: MICHAŁ DELMACZYŃSKI <small>upr. bud. do projektowania i inżynier. techniczny w specjalizacji inżynier. techniczny KUMODAS/PW0013</small>	

Mapa do celów projektowych
skala 1:500
Niwki
Gmina: Osielsko

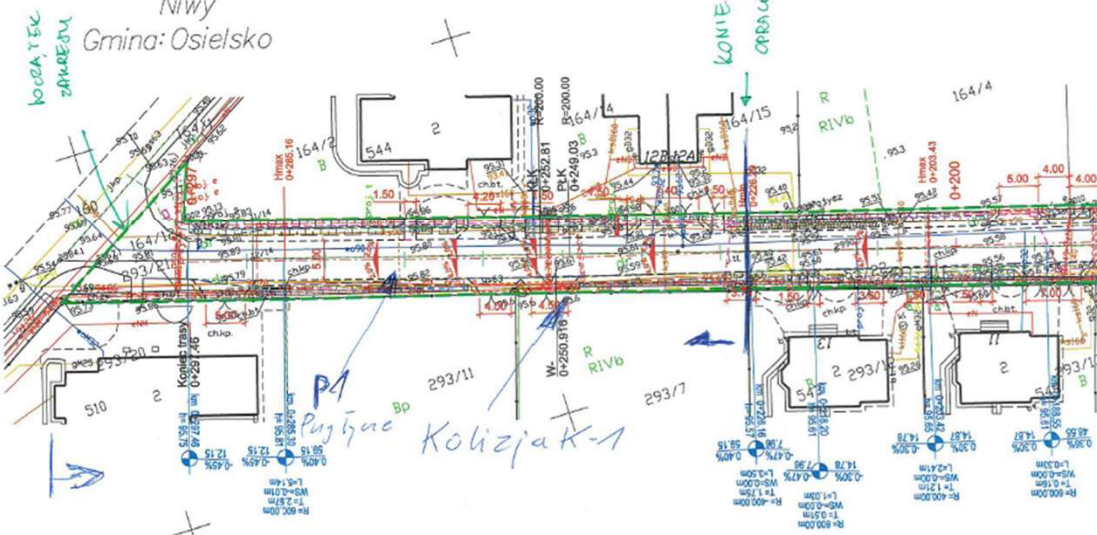

Inwestycje w Niwach i w Wilczu

Zadanie budowy ul. Szczecińskiej w Wilczu obejmujące budowę punktu zajezdni autobusowej znalazło się na liście podstawowej do dofinansowania. Na najbliższej sesji niezbędne środki zostaną zapisane w WPF, **budowa w roku 2025.**

Opracowanie dokumentacji projektowej przebudowy sieci wodociągowej w ul. Ostromeckiej w Niwach - w trakcie realizacji.

Budowa sieci wodociągowej w ul. Rybinieckiej w Niwach – w trakcie realizacji.

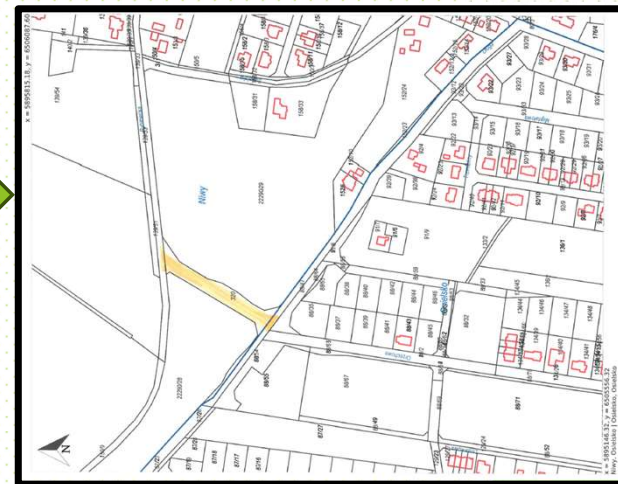
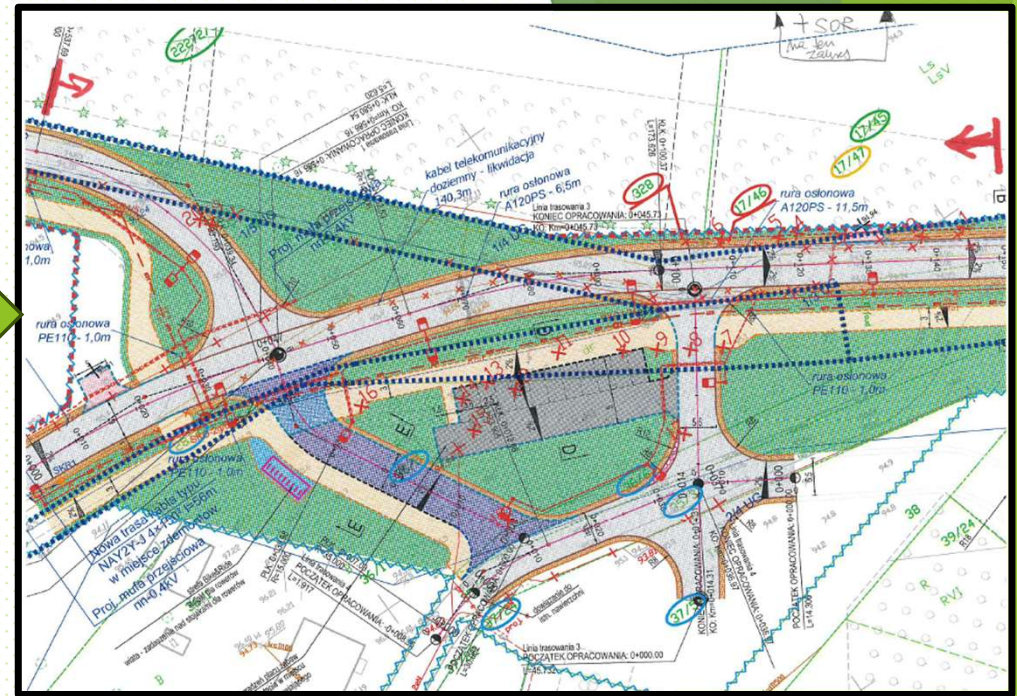

Inwestycje w Niwach i w Wilczu

Budowa placu zabaw w miejscowości Wilcze wraz z chodnikiem. W ramach inwestycji została zmieniona lokalizacja urządzeń zabawowych wraz z obiektami małej architektury, wykonano strefy bezpieczne wokół urządzeń oraz zniwelowano teren i zasiano trawę. Zadanie zostało zakończone 02.09.2024r.



Budowa ogrodzenia świetlicy wiejskiej w Wilczu.

Trwa montaż ogrodzenia, wraz z furtką i bramą przesuwaną. Aktualnie zostały posadowione słupki ogrodzenia, doprowadzono zasilanie w energię elektryczną bramy przesuwnej oraz wykop pod fundament bramy.

Plany zagospodarowania Sołectwo Niwy - Wilcze

Na obszar sołectwa Niwy-Wilcze oprócz terenów, na których już obowiązują miejscowe plany są sporządzane **dwa plany**:

- Projekt miejscowego planu zagospodarowania przestrzennego terenu obejmującego obszar miejscowości **Niwy, gmina Osielsko – teren pomiędzy ulicami Szosa Gdańska i Zakopiańska oraz Karpacka i Krakowska**. Obecnie plan po dwukrotnym wyłożeniu do publicznego wglądu i uwzględnieniu złożonych uwag jest ponownie uzgadniany i opiniowany, po czym zostanie po raz trzeci wyłożony do publicznego wglądu.
- Projekt miejscowego planu zagospodarowania przestrzennego terenu obejmującego obszar miejscowości **Niwy, Wilcze i Żołędowo, gmina Osielsko**. Projekt opracowany. Obecnie trwają prace dotyczące przejęcia przez gminę dróg dojazdowych z obszaru zrealizowanej drogi ekspresowej S5.

Plany zagospodarowania Sołectwo Niwy - Wilcze

Na teren miejscowości **Niwy** w lutym 2024 r. zostały podjęte dwie uchwały intencyjne o przystąpieniu do sporządzenia planów:

1. miejscowego planu zagospodarowania przestrzennego dla terenów położonych w Niwach, gmina Osielsko „NIWY II”, obejmującego **teren na zachód od ulicy Karpackiej**.
2. miejscowego planu zagospodarowania przestrzennego dla terenów położonych w Niwach, gmina Osielsko „NIWY III”, obejmującego **teren na wschód od ulicy Karpackiej**.

Po zrealizowaniu powyższych zadań całe sołectwo Niwy–Wilcze będzie objęte planami miejscowymi.

Jednocześnie informujemy, że na teren całej Gminy Osielsko jest sporządzany projekt planu ogólnego Gminy Osielsko, który uwzględni wymienione miejscowe plany zagospodarowania przestrzennego. Plan ogólny będzie aktem prawa miejscowego, który ma zastąpić studium uwarunkowań i kierunków zagospodarowania przestrzennego Gminy Osielsko.

FUNDUSZ SOŁECKI

Sołectwo Niwy - Wilcze

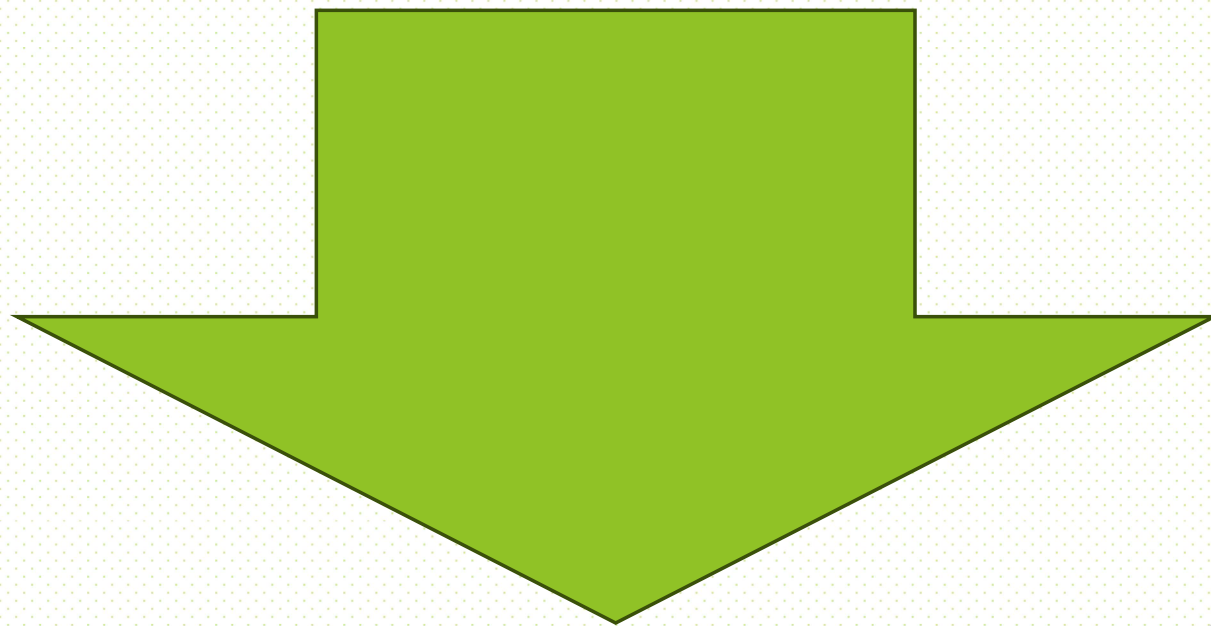

FUNDUSZ SOŁECKI 2024

SOŁECTWO Niwy - Wilcze

63 709,30 ZŁ

Lp.	Nazwa sołectwa	Liczba mieszkańców danego sołectwa (L_m) (4)	Wysokość środków przypadających na dane sołectwo
1	Bożenkowo	502	44 723,93 zł
2	Jarużyn	762	61 288,35 zł
3	Maksymilianowo	1 968	63 709,30 zł
4	Niemcz	4 300	63 709,30 zł
5	Niwy-Wilcze	1 406	63 709,30 zł
6	Osielsko	6 233	63 709,30 zł
7	Żołędowo	1 974	63 709,30 zł
łącznie		7 17 145	424 558,78 zł

**PROPOZYCJE PODZIAŁU ŚRODKÓW
PRZEDSTAWI SOŁTYS**

Gmina Osielesko

AKTUALNOŚCI/informacje

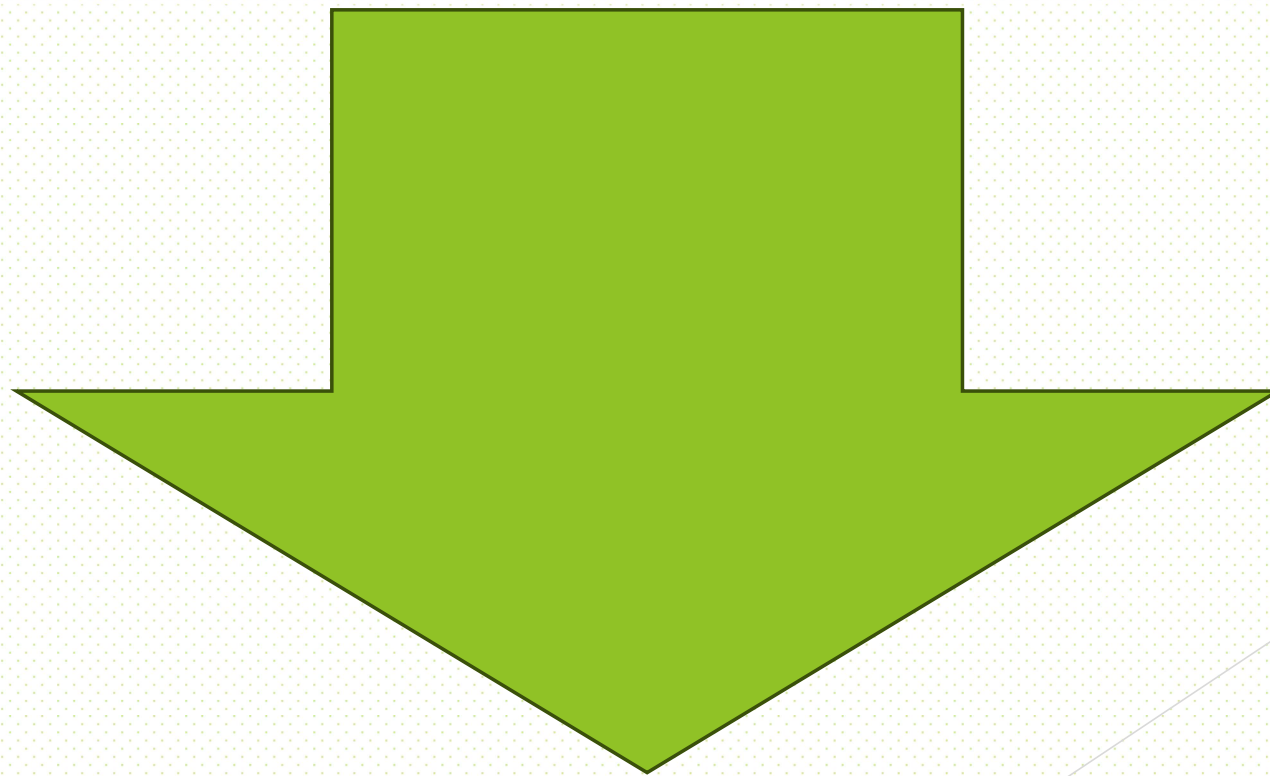



Gmina Osielsko

ANKIETA - Ocena stopnia realizacji Strategii Rozwoju Gminy Osielsko na lata 2022-2030.

Szanowni Państwo,

Wójt Gminy Osielsko przystąpił do opracowania oceny stopnia realizacji *Strategii Rozwoju Gminy Osielsko na lata 2022-2030*.

Dokument przyjętej 20 grudnia 2022 r. Strategii określa, aby taka ocena była wykonywana nie rzadziej niż raz na dwa lata.

Rozliczenie poszczególnych mierników w aspekcie ilościowym jest przedstawiane w corocznym Raporcie o stanie gminy pełniąc rolę ewaluacji bieżącej.

Dla dokonania trafnego określenia stopnia realizacji Strategii, także w aspekcie jakościowym, istotne jest poznanie opinii mieszkańców przy czym nie poddaje się ocenie mieszkańcy jakości infrastruktury podlegającej badaniom specjalistycznym.

WYBRANE INFORMACJE DOTYCZĄCE GMINY OSIELSKO, lata 2021-2023 „w pigułce”

PRZEDMIOT INFORMACJI	2021 r.	2022 r.	2023 r.
Liczba mieszkańców zameldowana na pobyt stały	15 232	15 988	16 594
Liczba mieszkańców wg GUS	17 055	17 856	18 489
Długość sieci (narastająco) w km:			
- wodociągowej	205,8	213,9	225,8
- kanalizacji sanitarnej (łącznie z odcinkami przesyłu)	171,6	176,9	182,0
Długość dróg gminnych utwardzonych (narastająco, w km) w tym:	108,6	111,9	114,9
- o nawierzchni asfaltowej	46,2	46,6	47,7
- o nawierzchnia z kostki brukowej	62,4	65,3	67,2
- wg klas dróg - drogi zbiorcze i lokalne	28,4	29,2	31,8
- wg klas dróg - drogi dojazdowe	80,2	82,7	83,1
* w tym, w danym roku, drogi istniejące przebudowane (w km)	0,6	2,4	0,9
Ścieżki rowerowe (wybudowane przez Gminę) narastająco, w km	28,1	29,8	31,8
Chodniki (wybudowane przez Gminę) narastająco, w km	22,9	25,7	26,5
Wymiana źródła ciepła (dotacje z programu Czyste Powietrze*)	53	84	73
Wymienione źródła ciepła (dotacje z budżetu Gminy)	53	117	64
Liczba podmiotów gosp. wpisanych do rejestru REGON	3 227	3 492	3 715
Rehabilitacja dla mieszkańców z budżetu Gminy (ilość zabiegów)	34 466	50 350	43 997
Wydarzenia organizowane przez GOK gromadzące ponad 50 osób	10 (pandemia)	47	43
Liczba uczniów w szkołach podstawowych (bez klas „0”)	1775	1793	1759
Liczba oddziałów w szkołach podstawowych (bez klas „0”)	85	85	81
Liczba nauczycieli korzystających z różnych form rozwoju zawod.	201	218	214
SP – liczba laureatów konkursów i olimpiad przedmiotowych	12	8	15
Wyniki nauczania na tle Woj. Kuj.-Pom. (miejsce): - j. polski	2	7	9
- matematyka	1	1	1
- j. angielski	1	1	1
Liczba przestępstw stwierdzonych na terenie gminy	384	321	257
- w tym kradzieży z włamaniem	28	20	22
Wypadki w ruchu drogowym	3	3	6
Kolizje drogowe	262	252	198



Ogólnopolska aplikacja BLISKO

Najchętniej wybierana przez samorządy aplikacja do komunikacji z mieszkańcami

Korzystaj z aplikacji mObywatel 2.0

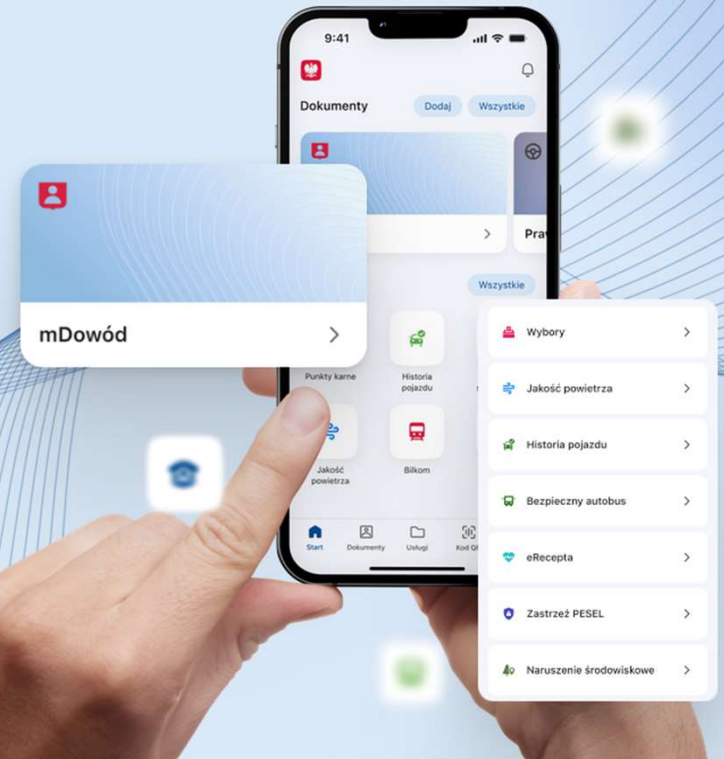

Sesje Rady Gminy Osielsko



URZĄD GMINY OSIELSKO

bip.osielsko.pl
www.osielsko.pl

Adres:
86-031 Osielsko
ul. Szosa Gdańska 55A

f. Gmina Osielsko

gmina_osielsko

gminaosielsko

Tel. 52 324 18 00

E- mail gmina@osielsko.pl



Dziękuję za udział w zebraniu.

