

Zebrania wiejskie wrzesień 2024



Gmina Osielsko
Sołectwo Niemcz
26.09.2024

Główne tematy zebrania

- ▶ 1. Zmiana przeznaczenia środków funduszu sołectkiego w roku 2024.
- ▶ 2. Podział środków finansowych będących do dyspozycji sołectwa na rok 2025.
- ▶ 3. Sprawy bieżące, wolne wnioski i zapytania.

INFORMACJA OGÓLNA

- o Gminie Osielsko





Najważniejsze zagadnienia w gminie ostatnich lat:
szkoła, żłobek, problemy ze ściekami, plany zagospodarowania,

Liczba i struktura mieszkańców ze względu na wiek - stan na 31.12.2023

zameldowani na pobyt stały – 16 594

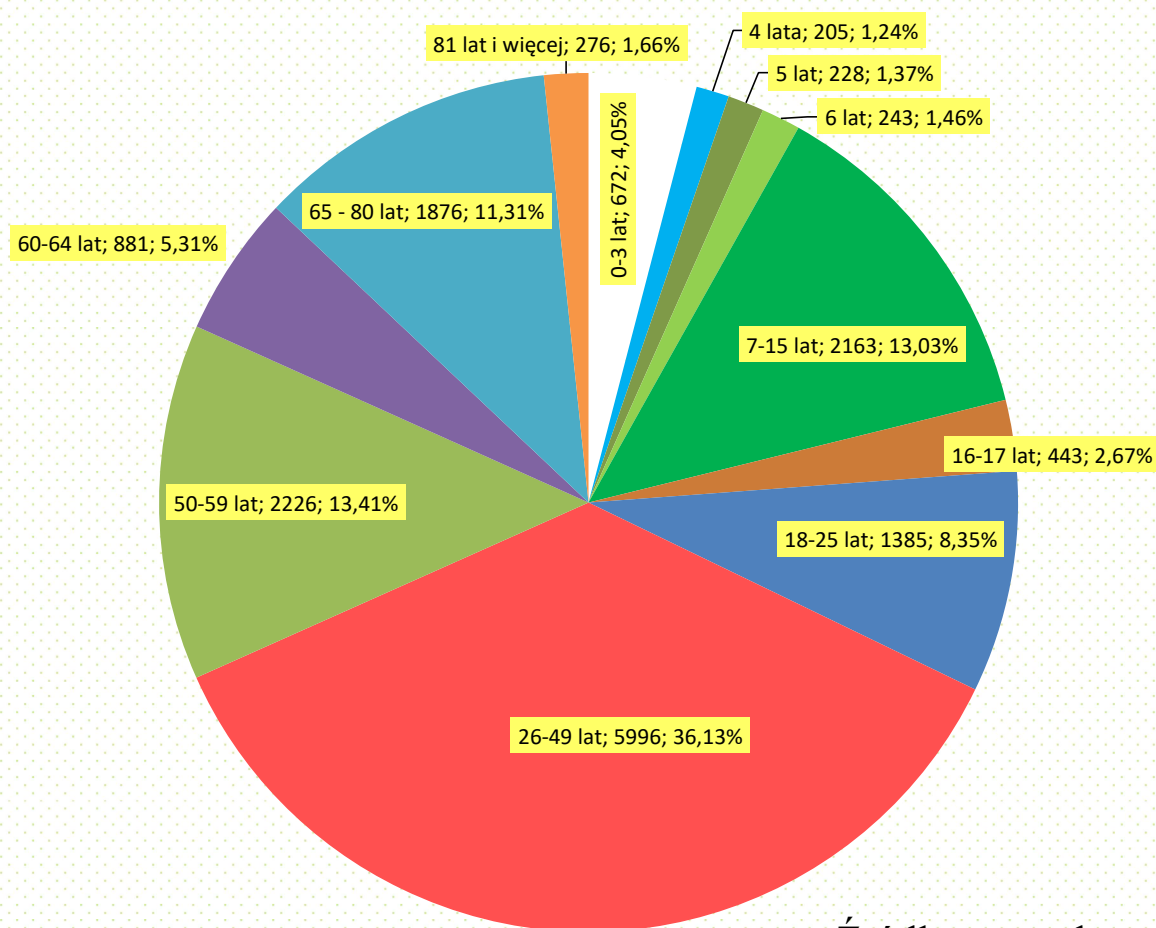

Źródło: na podstawie danych ewidencji mieszkańców UG

Szkoła - sytuacja w oświacie - ilości oddziałów/uczniów

Liczba uczniów

	Oddz.	SP N	SP M	SP Ż	SP O	PP O	Razem
stan na 01.09. 2024 r.	P	0	0	0	0	150	150
	OP	72	75	0	83	0	230
	SP	524	204	320	873	0	1921
	suma	596	279	320	956	150	2301

Liczba oddziałów

	SP N	SP M	SP Ż	SP O	PP O	Razem
stan na 01.09. 2024 r.	28	14	14	42	6	104

Liczba etatów nauczycieli

	SP N	SP M	SP Ż	SP O	PP O	Razem
stan na 01.09. 2024 r.	55	33	27	83	17	215



❑ Szkoła modułowa i budowa nowej szkoły

- Przed nami budowa szkoły podstawowej w Niemczu zaplanowana wraz z boiskami, małą architekturą, ogrodzeniem, wjazdami, wejściami, niezbędną infrastrukturą techniczną oraz zagospodarowaniem otaczającego terenu.

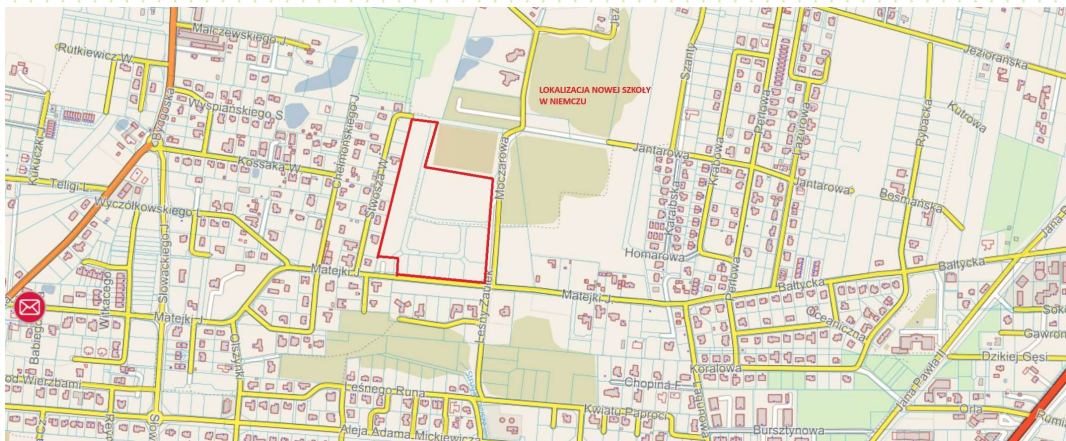

Lokalizacja nowej szkoły

- Szkoła modułowa już powstaje
W budynku zaplanowano 4 sale, w tym 2 sale lekcyjne, salę zajęć ruchowych i świetlicę oraz szatnie i sanitariaty. Powierzchnia użytkowa budynku wynosi 343,40 m². **Budowa w toku.** Wykonawcą zadania jest firma Andrewex Construction Sp. z o.o. z Cierpic. **Termin umowy zakończenia prac - 12.11.2024 r.** Wartość umowna inwestycji 2 076 630,45 zł.

☐ żłobek

- Inwestycja realizowana w formule „zaprojektuj i wybuduj”.

Umowny termin zakończenia prac projektowych 11 października 2024 r.

Umowny termin zakończenia robót budowlanych 11 października 2025 r.

Inwestycja finansowana ze środków zewnętrznych\w ramach programu „Aktywny Maluch”

Lokalizacja: Osielsko, przy Przedszkolu Publicznym



- Pomieszczenia techniczne
 - Komunikacja
 - Gabinet dyrektora, sekretariat
 - Wc ogólnodostępne
 - Dwie sale dla dzieci do 25 dzieci z magazynkami
 - Toaleta dla dzieci
 - Pomieszczenie mycia i przechowywania nocników
 - Szatnia
 - Wózkarnia
 - Pomieszczenie socjalne dla pracowników z toaletami
 - Kuchnia cateringowa + zaplecze kuchenne.
- W ramach zagospodarowania terenu zaplanowano drogę wewnętrzną, chodniki, tarasy dla dzieci oraz obiekty małej architektury tj. plac zabaw, ławki, wiatę śmietnikową.

Problem ze ściekami (MWiK). Nowa umowa na odbiór ścieków jest w trakcie negocjacji.

Gmina wygrała proces wytoczony przez MWiK o kary za przekroczenia jakości ścieków. MWiK wystąpiły z kolejnym procesem sądowym w sprawie w/w kar za kolejne okresy rozliczeniowe.

Od kilku lat Miejskie Wodociągi i Kanalizacja w Bydgoszczy oraz gmina Osielsko toczą spór o jakość ścieków odprowadzanych przez gminę do oczyszczalni Fordon.



❑ Przebudowa GOK w Osielsku

- Planowane otwarcie w grudniu 2024

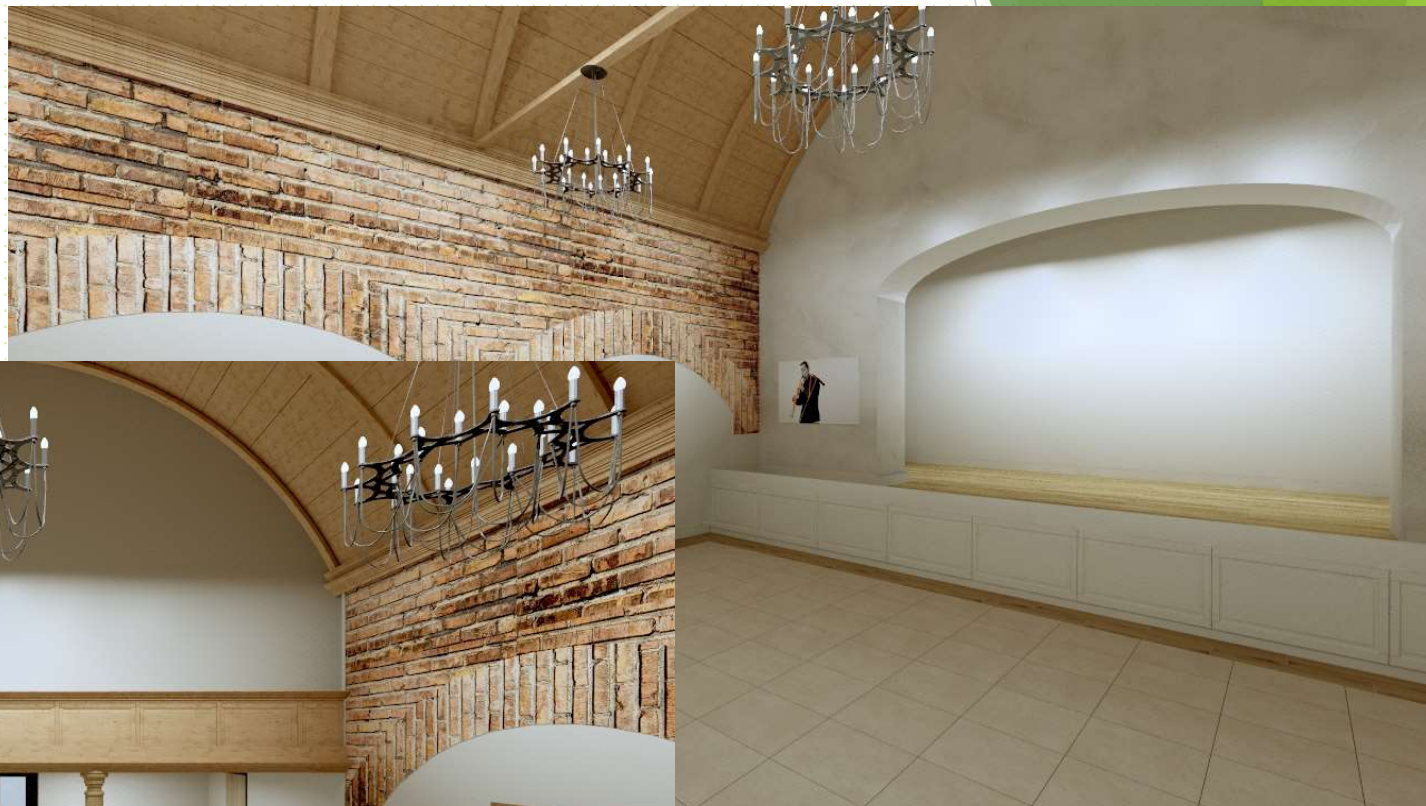

INFORMACJA OGÓLNA

- o Sołectwie Niemcz

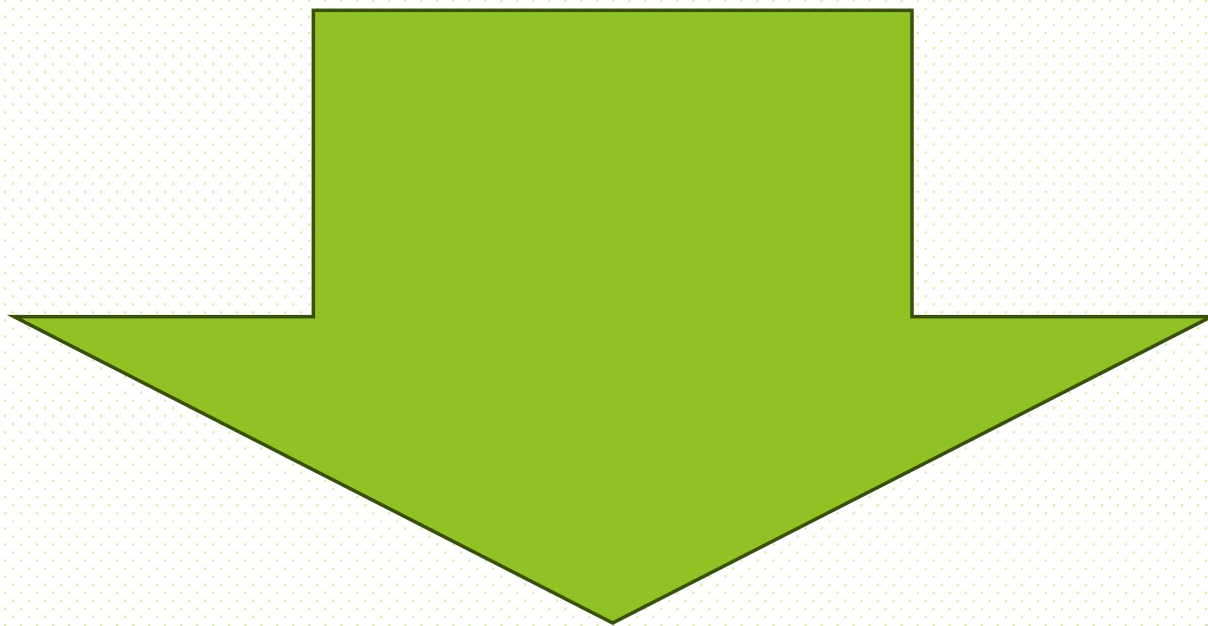

SOŁECTWO Niemcz

Sołtys:

Krystyna Lachowska

86-032 Niemcz

tel. (52) 381-36-19

Skład Rady Sołeckiej Sołectwa Niemcz:

1. Anna Deptuła,
2. Sławomir Stachewicz,
3. Cezary Wojtczak,
4. Marek Kowalski,
5. Leszek Kuziak



SOŁECTWO Niemcz

Wykaz obiektów użyteczności publicznej będących w użytkowaniu GOSiR w Osielsku:

Niemcz	<ol style="list-style-type: none">1. Wielofunkcyjne boisko sportowe przy ul. Czesława Miłosza2. Plac zabaw przy ul. Czesława Miłosza3. Boisko do siatkówki plażowej ul. Janusza Kusocińskiego4. Boisko do piłki koszykowej ul. Janusza Kusocińskiego5. Plac zabaw przy ul. Janusza Kusocińskiego6. Boisko sportowe trawiaste przy ul. Jana Matejki7. Plac zabaw przy ul. Henryka Sienkiewicza
--------	---

Tablice ogłoszeń przy ulicach:

- Henryka Sienkiewicza
- Smukalska/Olimpijczyków
- Olimpijczyków/Narciarzy
- Mikołaja Kopernika
- Bydgoska

Liczba mieszkańców Gminy Osielsko z podziałem na sołectwa i miejscowości wchodzące w skład sołectwa wg stanu na dzień 30 czerwca 2024r.

		STAŁY	CZASOWY
NIEMCZ		4.243	57
	Niemcz	4.243	57

SOŁECTWO Niemcz

❖ Stałe zajęcia:

Koło plastyczne dla dzieci,
Koło muzyczne – zabawy muzyczne ruchowe,
Ćwiczenia rozciągające, Gimnastyka taneczna,
Gry strategiczne GO,
Zajęcia świetlicowe w tym sala komputerowa
codziennie,
Spotkanie koła „Niemczanie”,
Zajęcia z robotyki, Koło teatralne,
Nauka gry na gitarze ,
Joga.

❖ Stałe wydarzenia:

Bal karnawałowy dla dzieci, Koncert
karnawałowy, Zimowisko dla dzieci, Koncert z
okazji Dnia matki, Turniej GO – Świetlica
Niemcz, Powitanie lata (koncert, zabawy, Dzień
dziecka, Półkolonie letnie dla dzieci, Warsztaty
letnie dla dzieci, Dzień rodziny – zabawy
prowadzone przez animatorów, dmuchańce,
koncert), Piknik na pożegnanie lata, Koncert z
okazji 11 listopada, Koncert Świąteczny.

Świetlica - Niemcz

Klub Seniora – spotkania odbywają się raz w miesiącu. W ramach spotkań są organizowane m.in. potańcówki czy grillowanie. Ponadto odbywają się wycieczki krajoznawcze czy wyjazdy do kina, filharmonii. Klub liczy 65 osób.

U3W - Uniwersytet Trzeciego Wieku WSG w Bydgoszczy. Filia w Niemczu działa od kilku lat. Zrzesza rocznie ok. 30 słuchaczy. W ramach UTW dwa razy w miesiącu odbywają się ciekawe wykłady, spotkania, wycieczki, wyjazdy do kina, teatru, filharmonii, opery – około 40 osób

SOŁECTWO Niemcz





Spotkania z perłą kultury wschodu
Gra GO w Świątlicy Niemcz
Zajęcia odbywają się w poniedziałki
o godz. 17.00
Zapraszamy

Edward Lasker powiedział:
„Jeżeli szachy są królową gier,
to go z pewnością jest ich
cesarzem...”



Zajęcia muzyczno-wokalne
Świątlica Niemcz
zaczynamy 19 września



Obowiązują zapisy pod numerem tel: 503-729-373
Ilość miejsc ograniczona

BIEŻĄCE INWESTYCJE

w Sołectwie Niemcz

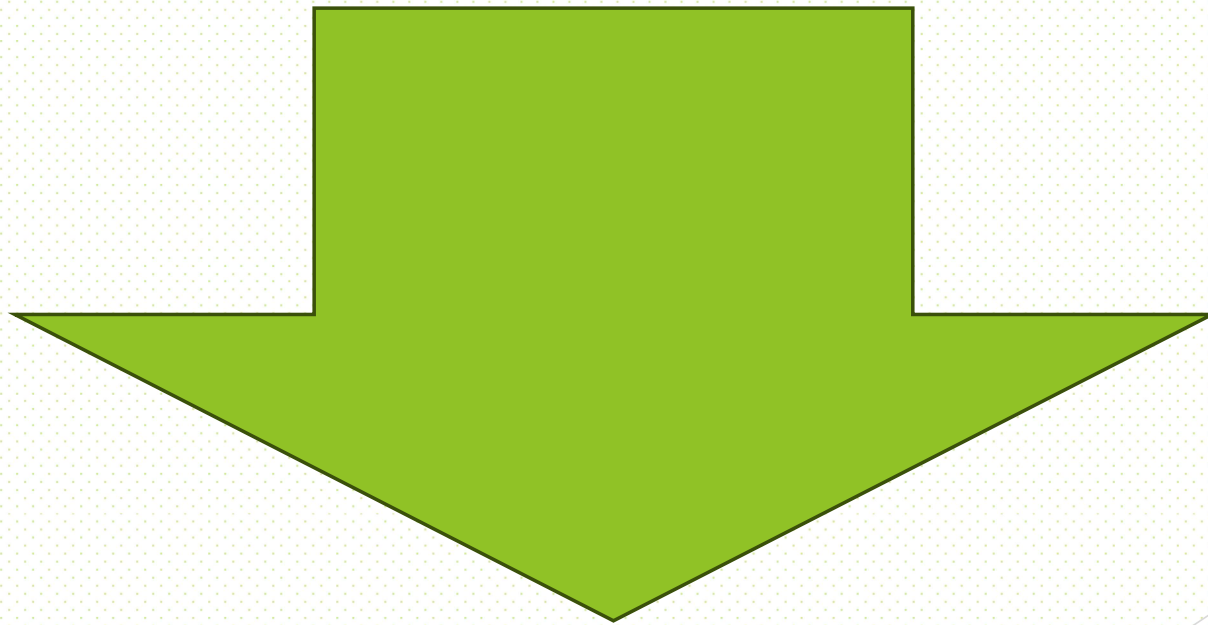

Inwestycje w Niemczu

1. Budowa ul. Moczarowej wraz z fragmentem ul. Nadbrzeżnej w Osielsku i Niemczu – dokumentacja projektowa

Projekt budowy jezdni ul. Moczarowej wraz z ciągiem pieszo-rowerowym na długości około 1 km oraz fragmentu ul. Nadbrzeżnej na długości około 180 m. Umowa podpisana 30.11.2021 r. z Biurem Projektowym ESPEJA. Termin umowy do 30.09.2024 r. nie zostanie utrzymany z uwagi na fakt, że nie została wydana jeszcze decyzja wodnoprawna. Prace projektowe w toku.

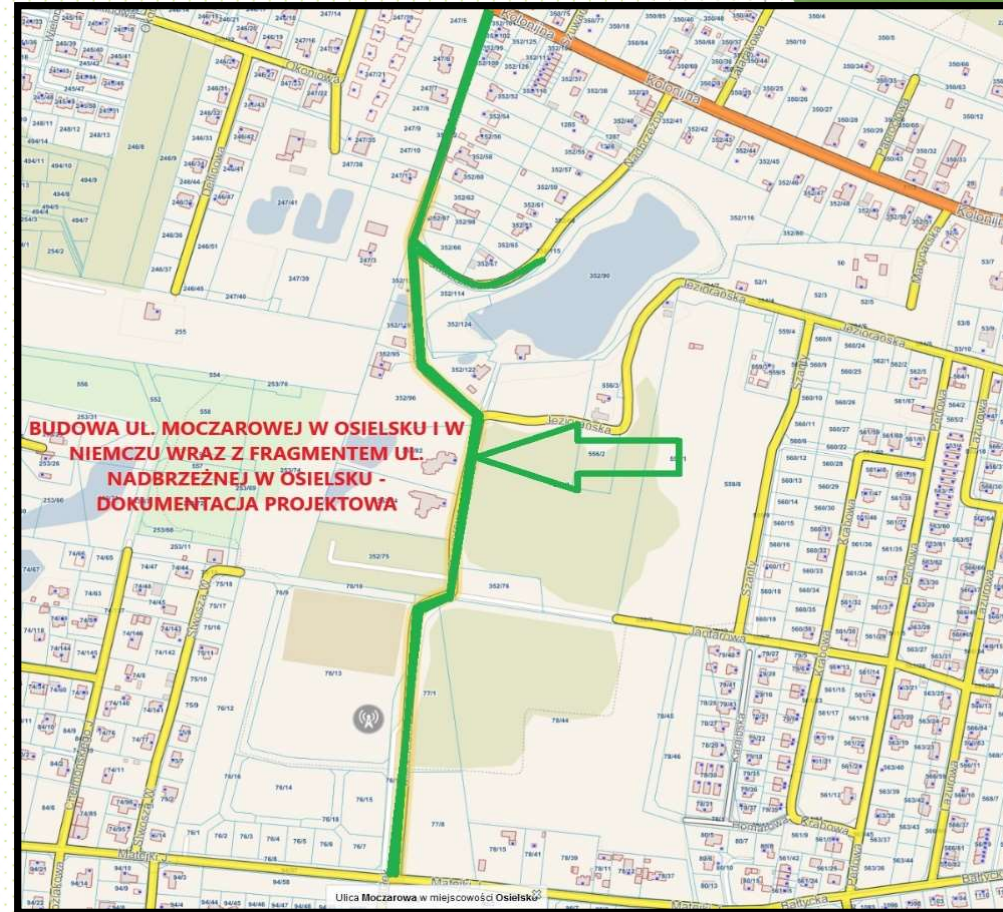

Inwestycje w Niemczu

2. Budowa ul. Magellana i Kolumba w Niemczu – dokumentacja projektowa.

Projekt budowy jezdni ul. Magellana i Kolumba w Niemczu na odcinku około 1,3 km wraz z ciągiem pieszo-rowerowym. Umowa podpisana z 03.12.2021 r. z Drogową Pracownią Projektową ANMAR A. Pacewicz-Dyrda z Kruszyna. Termin realizacji upłynął 03.06.2023 r. Prace projektowe w toku. Oczekuje na wydanie decyzji wodnoprawnej przez Wody Polskie.

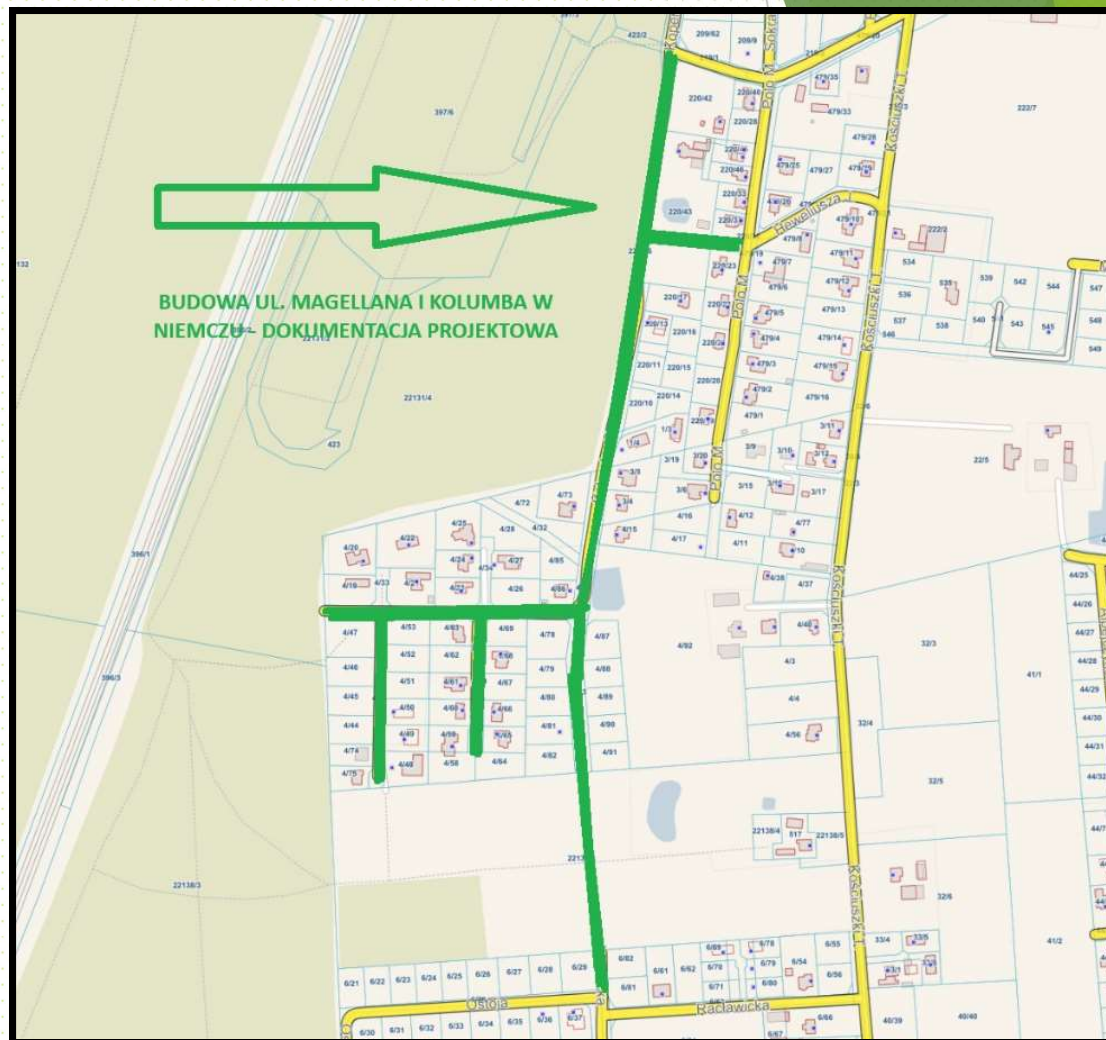

Inwestycje w Niemczu

3. Budowa drogi od skrzyżowania z ul. M. Kopernika i ul. Olimpijczyków w Niemczu do ul. Okrężnej w Maksymilianowie – dokumentacja projektowa

Projekt budowy ul. drogi od skrzyżowania z ul. M. Kopernika i ul. Olimpijczyków w Niemczu do Okrężnej w Maksymilianowo na odcinku około 400 m. Projekt zrealizowano. Uzyskano decyzję ZRID 26.04.2024 r.

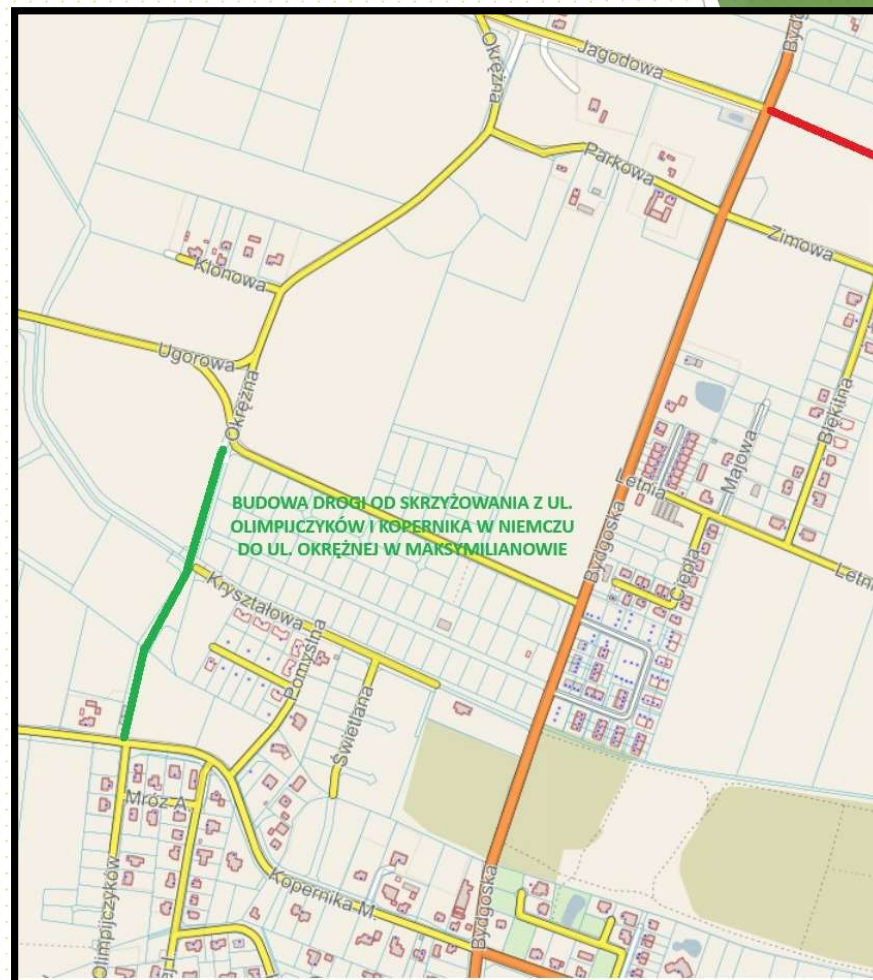

Inwestycje w Niemczu

4. Budowa ul. Wyczółkowskiego od ul. Bydgoskiej do ul. Słowackiego oraz ul. Dunikowskiego w Niemczu - dokumentacja projektowa

Projekt budowy jezdni ul. Wyczółkowskiego oraz ul. Dunikowskiego w Niemczu o łącznej długości 390 m wraz z parkingiem na dz. 81/23. Projekt zakończony. Uzyskano decyzję ZRID 28.06.2024 r.

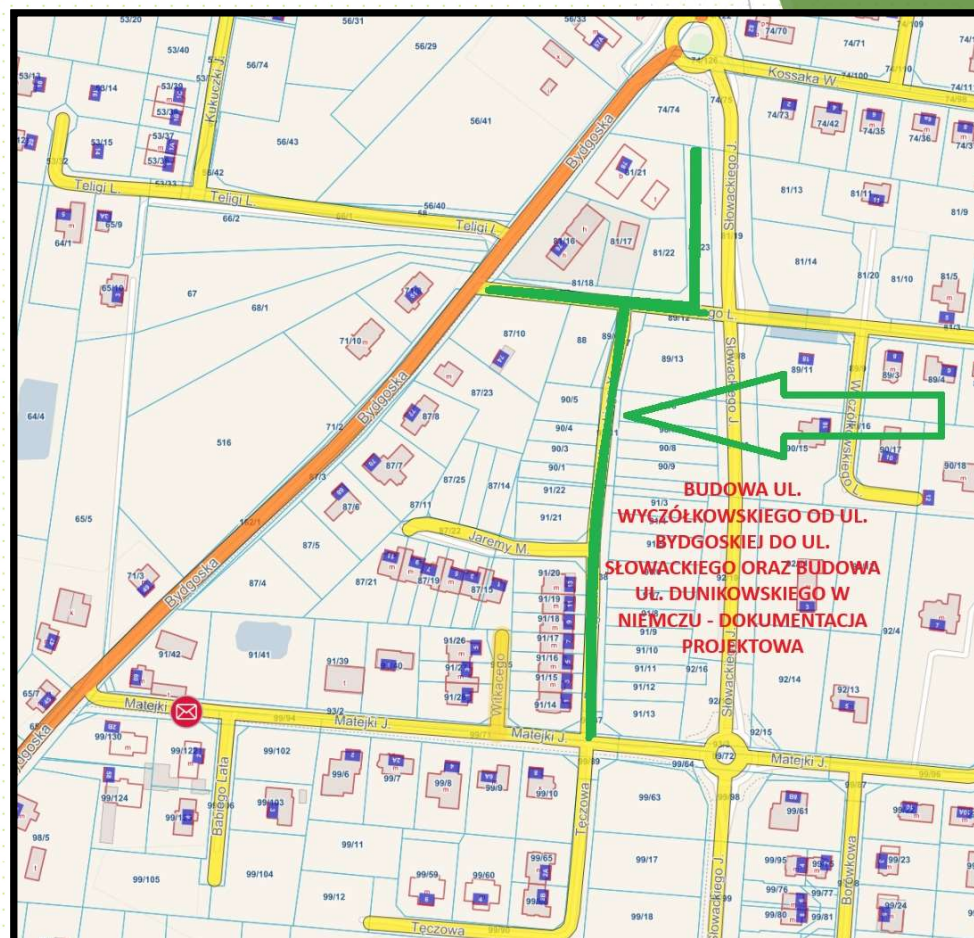

Inwestycje w Niemczu

5. Budowa ul. Chopina w Niemczu – dokumentacja projektowa

Dokumentacja projektowa budowy jezdni ul. Chopina w Niemczu. Umowa podpisana 06.11.2023 r. z MS Biuro Projektowe M. Sroka z Gniezna. Termin realizacji 18 miesięcy od daty podpisania umowy. Prace projektowe w toku.

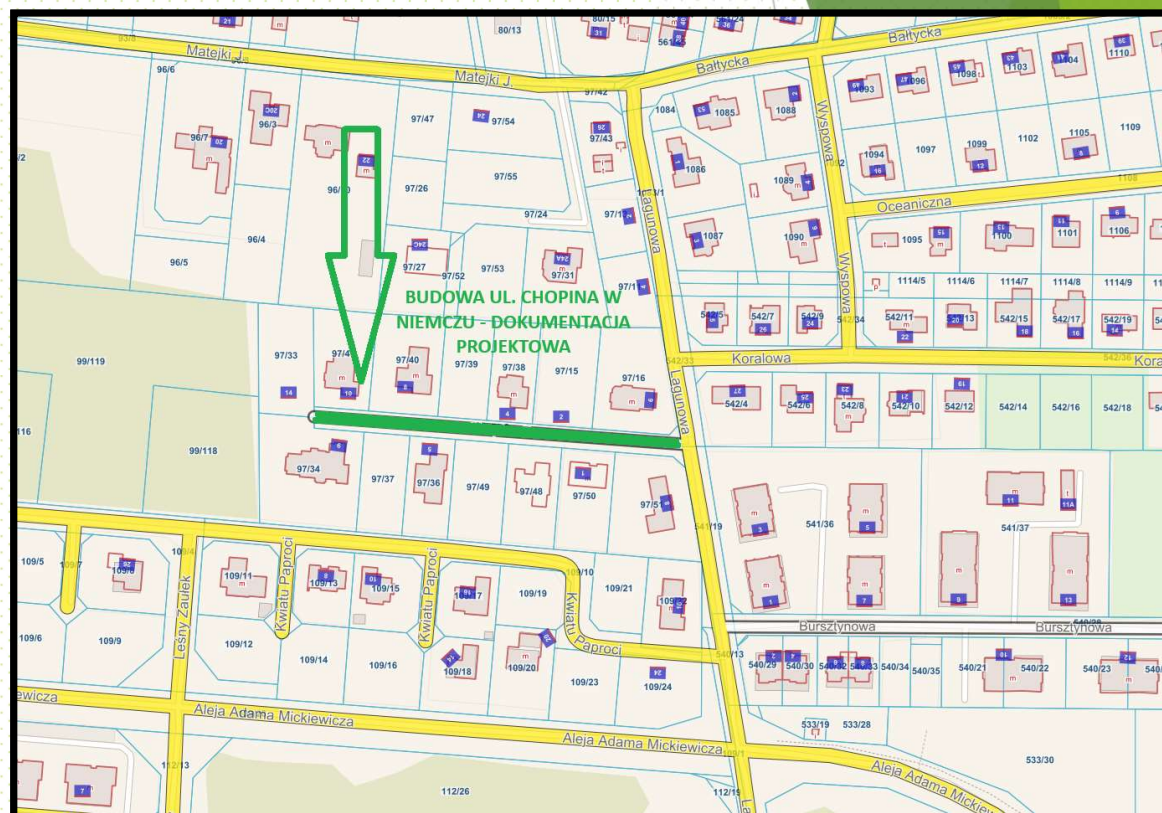

Inwestycje w Niemczu

6. Zagospodarowanie wód opadowych przy budynku przedszkola w Niemczu.

W ramach zadania planuje się odprowadzenie wód opadowych od budynku w miarę możliwości na tereny zielone. Realizacja zadania w IV kwartale br.

7. Budowa Szkoły Podstawowej w Niemczu.

Aktualnie ogłoszone jest postępowanie przetargowe na roboty budowlane. Termin składania ofert upływa 11.10.2024 r. Zgodnie z projektem umowy Wykonawca powinien zakończyć budowę do 15.07.2026 r.

Szkoła została zaprojektowana dla 650 uczniów, w budynku zaplanowano 27 sal lekcyjnych, salę gimnastyczną z możliwością podziału na dwie części wraz zapleczem szatniowo- sanitarnym, , świetlice, bibliotekę, czytelnie w tym jedna z tarasem, szatnie, sanitariaty, pomieszczenia techniczne, pomieszczenia dla kadry szkoły.

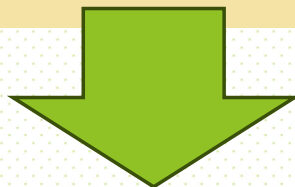

Inwestycje w Niemczu

Powierzchnia zabudowy: 6 920,6 m²

Powierzchnia całkowita: 10 597,38m²

Powierzchnia użytkowa: 8 496,6 m²

Ilość Kondygnacji: 2

PARTER

Klasy I-III - 10 sal, Klasy IV-VIII - 12 sal,

sala gimnastyczna z możliwością podziału na dwie części, przebieralnia, pokój trenera, kuchnia, jadalnia, biblioteka, czytelnia, świetlica, magazyny, pomieszczenia techniczne, szatnie, sanitariaty.

PIĘTRO

Klasy IV-VIII - 5 sal, gabinet psychologa, czytelnia z tarasem, pokój nauczycielski, cztery sale rewitalizacyjne, gabinet dyrektora, sekretariat, dwa gabinety wicedyrektorów, pokój referenta, archiwum, pokój pedagoga, dentysty, pielęgniarki, świetlica z tarasem, sala ruchowa, siłownia, wentylatornia, pomieszczenia sprzętaczek, sanitariaty, magazyny.

Budynek został zaprojektowany jako budynek dwukondygnacyjny niepodpiwniczony, z czego bryła główna jest dwukondygnacyjna z dachem płaskim, oraz dwie symetryczne bryły jednokondygnacyjne z dachami jednospadowymi nad klasami. Wejście główne znajduje się w centralnej południowej elewacji budynku, a wejścia boczne w elewacji zachodniej i wschodniej. Budynek został podzielony na 2 części: po stronie wschodniej zlokalizowano część dla klas I-III oraz kuchnię, jadalnię i świetlicę, po stronie zachodniej zlokalizowano część dla klas IV-VIII oraz bibliotekę i czytelnię. W części północnej budynku zlokalizowano salę gimnastyczną z szatniami oraz pomieszczenia techniczne. W centralnej strefie wejścia zaplanowano szatnie otwarte schody prowadzące na piętro. Struktura budynku została zaplanowana w taki sposób, aby ułatwiać tworzenie baniek i niekrzyżowanie dróg dzieci starszych i młodszych. Istotnym elementem jest wyjście z każdej klasy na parterze do ogródka i możliwość prowadzenia zajęć w ogrodzie i wzmacnianie kontaktu uczniów z przyrodą.

Głównym ciągiem komunikacyjnym, łączącym inwestycję z drogami publicznymi będzie projektowana po zachodniej stronie budynku meandrująca droga dojazdowa, ukształtowana w sposób realizujący założenia „woonerfu” z punktem kiss&ride. Trakt jezdny oddzielał będzie budynek od parkingu wielostanowiskowego zatopionego w zieleni i istniejącym zadrzewieniu. Droga doprowadzona będzie do 2 dróg wewnętrznych, z których jedna (po północnej stronie budynku szkoły) będzie jednocześnie drogą pożarową, spełniającą wymagania ppoż. Wzdłuż drogi poprowadzona zostanie ścieżka rowerowa oraz ciąg pieszy, stanowiący dojście do inwestycji.

Inwestycje w Niemczu

8. Rewitalizacja placu zabaw przy ul. Miłosza w Niemczu – w ramach zadania zostanie wykonane ogrodzenie placu zabaw od strony ul. Miłosza. Ogrodzenie panelowe o wysokości 103 cm i długości 52 mb z dwiema furtkami. Umowa z Wykonawcą zostanie podpisana w IV kwartale br.

9. Budowa modułowego budynku przeznaczonego na dodatkowe sale lekcyjne przy szkole podstawowej w Niemczu – (Wykonawca Andrewex Construction sp. z o.o.) umowa została zawarta 12.03.2024 r. Zostało wykonane posadowienie obiektu, wszystkie moduły budynku zostały dostarczone i zainstalowane na fundamentach. Obecnie trwają prace instalacyjne oraz wykończeniowe. Termin wykonania przedmiotu umowy 12.11.2024 r.

10. Projekt oświetlenia ul. Łowieckiej w Niemczu - projekt zlecono 25 czerwca 2024 r. termin wykonania dokumentacji upływa 6 grudnia 2024 r. Budowa oświetlenia będzie rozpatrywana podczas prac nad budżetem gminy na rok 2025.

11. Projekt budowy przejścia dla pieszych przy ul. Słowackiego w Niemczu - projekt zlecono 20 września 2024 r. termin wykonania dokumentacji upływa 6 grudnia 2024 r.

Inwestycje w Niemczu

12. Budowa sieci wodociągowej w ul. Matejki w Niemczu – w trakcie realizacji (załącznik graficzny).

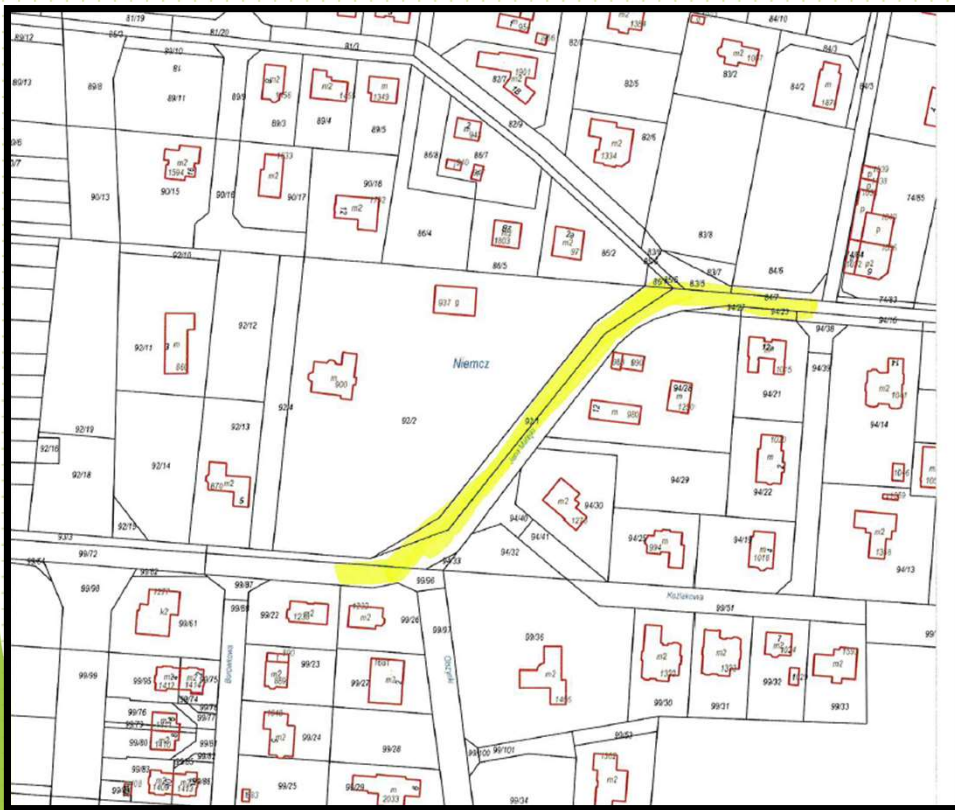

13. Przebudowa sieci wodociągowej w ul. Bydgoskiej na odcinku od ul. Teligi do ul. Matejki w Niemczu – w trakcie realizacji (załącznik graficzny).



Inwestycje w Niemczu

14. Przebudowa sieci wodociągowej w ul. Warsztatowej w Niemczu – w trakcie realizacji (załącznik graficzny).



15. Budowa sieci wodociągowej w ul. Homarowej w Niemczu – w ramach inicjatywy lokalnej. Partycypacja w kosztach (załącznik graficzny).

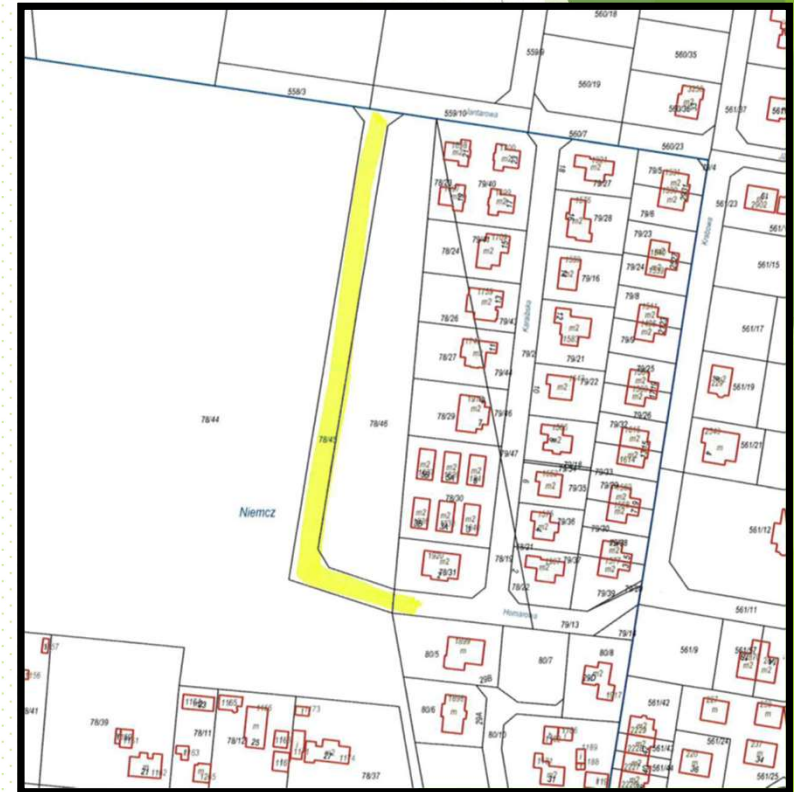

Inwestycje w Niemczu

16. Opracowanie dokumentacji projektowej budowy sieci wodociągowej w ul. Świetlanej w Niemczu – w trakcie realizacji (załącznik graficzny).



17. Opracowanie dokumentacji projektowej przebudowy sieci wodociągowej w ul. Chełmońskiego w Niemczu – w trakcie realizacji (załącznik graficzny).



Inwestycje w Niemczu

18. Opracowanie dokumentacji projektowej sieci wodociągowej od skrzyżowania ul. Kopernika i Olimpijczyków w Niemczu do ul. Okrężnej w Maksymilianowie – zakończona i odebrana.

19. Budowa instalacji fotowoltaicznej na stacji uzdatniania wody w Niemczu – prace zakończono i odebrano.

Plany zagospodarowania Sołectwo Niemcz

Aktualnie w trakcie procedowania są 2 miejscowe plany zagospodarowania przestrzennego

1. Miejscowy plan zagospodarowania przestrzennego osiedla mieszkaniowego Niemcz III, gmina Osielsko. W bieżącym roku projekt planu był wykładany do publicznego wglądu w kwietniu i maju. 15 maja odbyła się dyskusja publiczna, a uwagi do planu można było składać do 10 czerwca 2024. W wyniku złożonych i częściowo uwzględnionych uwag oraz wprowadzenia korekt ustalonych przez radnych gminy, projekt planu został ponownie wyłożony do publicznego wglądu, od 9 września.

Obecnie trwa wyłożenie projektu planu. Zgodnie z ustawą o planowaniu i zagospodarowaniu przestrzennym i tym razem jest możliwość składania uwag w terminie do 23 października.

Projekt planu jest dostępny w Biuletynie Informacji Publicznej Gminy Osielsko. Jeżeli tym razem nie będzie uwag, plan może być przedstawiony Radzie Gminy Osielsko na sesji zaplanowanej 29 października. Po jego uchwaleniu zostanie przekazany do publikacji w dzienniku urzędowym, a po uprawomocnieniu zastąpi obecnie obowiązujący plan z 2009 r.

Przewidziana na 24 września godz. 16.00 dyskusja publiczna odbyła się z niewielkim udziałem mieszkańców.

Plany zagospodarowania

Sołectwo Niemcz

Aktualnie w trakcie procedowania są 2 miejscowe plany zagospodarowania przestrzennego

2. W trakcie prac jest też miejscowy plan zagospodarowania przestrzennego dla terenów w Niemczu, gmina Osielsko – „Niemcz II”, który ma zastąpić obecnie obowiązujący plan z 1997 r. Plan przewiduje rozszerzenie zakresu dotychczasowego zakresu o tereny: od zachodu do ulicy Tadeusz Kościuszki, od północy do granicy z sołectwem Maksymilianowo, od wschodu do ul. Bydgoskiej i od południa do ulicy Smukalskiej.

Opracowany projekt wymaga uzyskania zgody Ministra Rolnictwa na przeznaczenie gruntów rolnych klas II i III na cele nierolnicze. Istotne postępy w pracach planistycznych można się spodziewać w przyszłym roku.

Jednocześnie informujemy, że na teren całej Gminy Osielsko jest sporządzany projekt planu ogólnego Gminy Osielsko, który uwzględni wymienione miejscowe plany zagospodarowania przestrzennego. Plan ogólny będzie aktem prawa miejscowego, który ma zastąpić studium uwarunkowań i kierunków zagospodarowania przestrzennego Gminy Osielsko. W związku z opracowaniem planu zostały zebrane wnioski.

Termin składania wniosków do planu ogólnego upłynął 6 września br. W trakcie czynności planistycznych przeprowadzone zostaną konsultacje w ramach partycypacji społecznej.

Informacja ta w mniejszym zakresie dotyczy Niemcza, gdyż sołectwo Niemcz w większości jest pokryte obowiązującymi planami miejscowymi, a te zostaną „wpisane” do planu ogólnego bez konieczności składania jakichkolwiek wniosków.

FUNDUSZ SOŁECKI

Sołectwo Niemcz

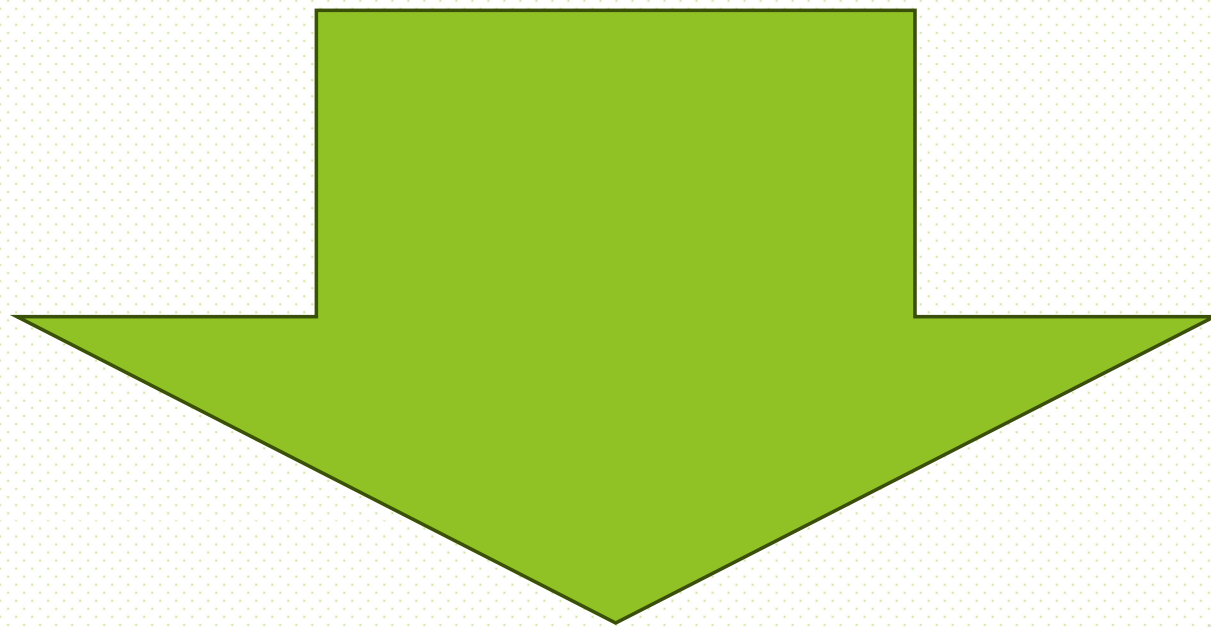

FUNDUSZ SOŁECKI 2025

SOŁECTWO Niemcz

63 709,30 ZŁ

Lp.	Nazwa sołectwa	Liczba mieszkańców danego sołectwa (L_m) (4)	Wysokość środków przypadających na dane sołectwo
1	Bożenkowo	502	44 723,93 zł
2	Jarużyn	762	61 288,35 zł
3	Maksymilianowo	1 968	63 709,30 zł
4	Niemcz	4 300	63 709,30 zł
5	Niwy-Wilcze	1 406	63 709,30 zł
6	Osielsko	6 233	63 709,30 zł
7	Żołędowo	1 974	63 709,30 zł
łącznie	7	17 145	424 558,78 zł

**PROPOZYCJE PODZIAŁU ŚRODKÓW
PRZEDSTAWI SOŁTYS**

Gmina Osielesko

AKTUALNOŚCI/informacje

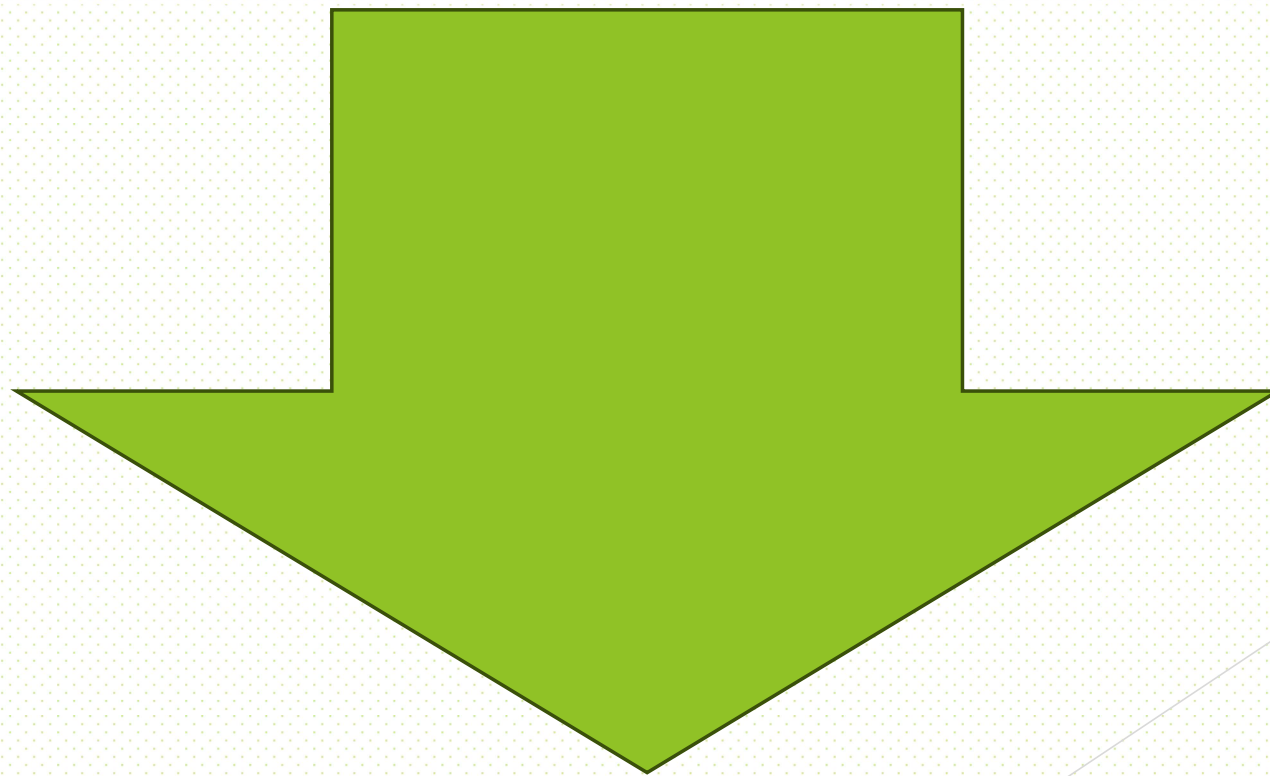



Gmina Osielsko

ANKIETA - Ocena stopnia realizacji Strategii Rozwoju Gminy Osielsko na lata 2022-2030.

Szanowni Państwo,

Wójt Gminy Osielsko przystąpił do opracowania oceny stopnia realizacji *Strategii Rozwoju Gminy Osielsko na lata 2022-2030*.

Dokument przyjętej 20 grudnia 2022 r. Strategii określa, aby taka ocena była wykonywana nie rzadziej niż raz na dwa lata.

Rozliczenie poszczególnych mierników w aspekcie ilościowym jest przedstawiane w corocznym Raporcie o stanie gminy pełniąc rolę ewaluacji bieżącej.

Dla dokonania trafnego określenia stopnia realizacji Strategii, także w aspekcie jakościowym, istotne jest poznanie opinii mieszkańców przy czym nie poddaje się ocenie mieszkańcy jakości infrastruktury podlegającej badaniom specjalistycznym.

WYBRANE INFORMACJE DOTYCZĄCE GMINY OSIELSKO, lata 2021-2023 „w pigułce”

PRZEDMIOT INFORMACJI	2021 r.	2022 r.	2023 r.
Liczba mieszkańców zameldowana na pobyt stały	15 232	15 988	16 594
Liczba mieszkańców wg GUS	17 055	17 856	18 489
Długość sieci (narastająco) w km:			
- wodociągowej	205,8	213,9	225,8
- kanalizacji sanitarnej (łącznie z odcinkami przesyłu)	171,6	176,9	182,0
Długość dróg gminnych utwardzonych (narastająco, w km) w tym:	108,6	111,9	114,9
- o nawierzchni asfaltowej	46,2	46,6	47,7
- o nawierzchnia z kostki brukowej	62,4	65,3	67,2
- wg klas dróg - drogi zbiorcze i lokalne	28,4	29,2	31,8
- wg klas dróg - drogi dojazdowe	80,2	82,7	83,1
* w tym, w danym roku, drogi istniejące przebudowane (w km)	0,6	2,4	0,9
Ścieżki rowerowe (wybudowane przez Gminę) narastająco, w km	28,1	29,8	31,8
Chodniki (wybudowane przez Gminę) narastająco, w km	22,9	25,7	26,5
Wymiana źródła ciepła (dotacje z programu Czyste Powietrze*)	53	84	73
Wymienione źródła ciepła (dotacje z budżetu Gminy)	53	117	64
Liczba podmiotów gosp. wpisanych do rejestru REGON	3 227	3 492	3 715
Rehabilitacja dla mieszkańców z budżetu Gminy (ilość zabiegów)	34 466	50 350	43 997
Wydarzenia organizowane przez GOK gromadzące ponad 50 osób	10 (pandemia)	47	43
Liczba uczniów w szkołach podstawowych (bez klas „0”)	1775	1793	1759
Liczba oddziałów w szkołach podstawowych (bez klas „0”)	85	85	81
Liczba nauczycieli korzystających z różnych form rozwoju zawod.	201	218	214
SP – liczba laureatów konkursów i olimpiad przedmiotowych	12	8	15
Wyniki nauczania na tle Woj. Kuj.-Pom. (miejsce): - j. polski	2	7	9
- matematyka	1	1	1
- j. angielski	1	1	1
Liczba przestępstw stwierdzonych na terenie gminy	384	321	257
- w tym kradzieży z włamaniem	28	20	22
Wypadki w ruchu drogowym	3	3	6
Kolizje drogowe	262	252	198



Ogólnopolska aplikacja BLISKO

Najchętniej wybierana przez samorzady aplikacja do komunikacji z mieszkańcami

Korzystaj z aplikacji mObywatel 2.0

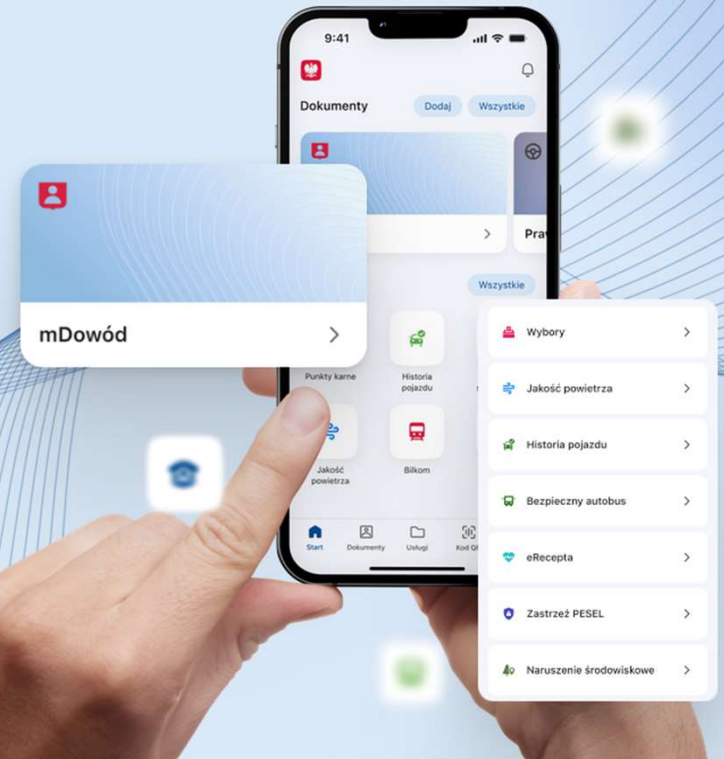
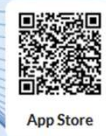

Sesje Rady Gminy Osielesko

eSesja tv



URZĄD GMINY OSIELSKO

bip.osielsko.pl
www.osielsko.pl

Adres:
86-031 Osielsko
ul. Szosa Gdańska 55A

f. Gmina Osielsko

gmina_osielsko

gminaosielsko

Tel. 52 324 18 00

E- mail gmina@osielsko.pl



Dziękuję za udział w zebraniu.

