

INWESTOR: **GMINA OSIELSKO
UL. SZOSA GDAŃSKA 55A
86-031 OSIELSKO**

OBIEKT: **BUDOWA ODGAŁĘZIENIA SIECI KANALIZACJI
SANITARNEJ CIŚNIENIOWEJ DO GRANICY
DZIAŁKI NR 232/132 PRZY UL. KOWALSKIEGO
W MIEJSCOWOŚCI NIEMCZ, GM. OSIELSKO
(DZ. NR. 232/132, 232/106; OBRĘB 0008 NIEMCZ)**

STADIUM
OPRACOWANIA: **PROJEKT BUDOWLANY**

LOKALIZACJA: **DZ. NR 232/132, 232/106, OBRĘB 0008 NIEMCZ,
NIEMCZ, GM. OSIELSKO, 86-032 NIEMCZ**

KATEGORIA
OBIEKTU
BUDOWLANEGO: **XXVI**

PRACOWNIA
PROJEKTOWA: **PRACOWNIA PROJEKTOWA TERMSTUDIO,
UL. ANDERSENA 3A 85-792 BYDGOSZCZ**

Funkcja	Imię i nazwisko	Nr uprawnień	Podpis i pieczęć
Projektant:	mgr inż. Tomasz Jeleń	KUP/0166/PBS/15	

Bydgoszcz, 22 czerwca 2020 r.

Nr GZK.W.225.2020.RR

Żołędowo, dnia 13 maja 2020r.

termStudio

Tomasz Jeleń

85-796 Bydgoszcz, ul. Ch. Andersena 3a

NIP 554-238-40-57 tel. 505 585 090

kamila.kirys@termstudio.pl

Inwestor: Gmina Osielsko

WARUNKI TECHNICZNE

budowy odgałęzień sieci kanalizacyjnej ciśnieniowej do granicy działek od głównej sieci

I. LOKALIZACJA INWESTYCJI

Miejscowości Niemcz ul. Kowalskiego do numeru działki 232/132

II. TECHNICZNE WARUNKI WŁĄCZENIA

1. Kanalizacja ciśnieniowa - PE 50 ul. Kowalskiego

III. PARAMETRY TECHNICZNE

1. Kanały należy lokalizować w liniach rozgraniczających ulic, dróg oraz w wydzielonych pasach dla uzbrojenia na osiedlach, w terenie ogólnodostępnym z zapewnieniem dojazdu dla służb eksploatacyjnych. W przypadku lokalizacji przewodów kanalizacyjnych na terenie działek prywatnych, konieczne jest sporządzenie w formie pisemnej „Akt notarialny o ustanowieniu służebności przesylu” na rzecz Gminy Osielsko.
2. Zagłębienie kanałów powinno być poniżej strefy przemarzania i nie powinno powodować kolizji z innymi urządzeniami.
3. Odgałęzienia sieci kanalizacyjnej do granicy działek zaprojektować z rur **PE 40 mm** (1,6 MPa), zaślepić i oznakować na granicy.
4. Włączenie do sieci kanalizacyjnej przyłącza za pomocą obejmy PE gwintowanej do nawiercania do rur z GW 5/4" i zasuwą odcinającą DN 40 GW/GZ z obudową teleskopową. Obejma i zasuwa malowane farbą epoksydową.
W miejscu montażu zasuwy wstawić skrzynkę żeliwną dużą do zasuwy wraz z obrukiem. Miejsce zamontowania zasuwy oznakować tabliczką na słupku.

V. INFORMACJE FORMALNO-PRAWNE

1. Na budowę sieci kanalizacyjnej należy opracować projekt techniczny wykonawczy przez uprawnione jednostki w oparciu o obowiązujące normy i Prawo Budowlane.
2. Projekt należy złożyć w Starostwie Powiatowym w Bydgoszczy, celem przeprowadzenia narady koordynacyjnej (odpis protokołu dołączyć do dokumentacji).
3. Uzyskać uzgodnienie: od przynajmniej jednym właścicielem lub współwłaścicielem działek do których są wykonywane odgałęzienia oraz Zarządcy Drogi i GZK Żołędowo (2 egz. projektu budowlanego - wykonawczego).
4. Budowa odgałęzienia wymaga sporządzenia, planu sytuacyjnego na kopi aktualnej mapy zasadniczej lub mapy jednostkowej przyjętej do państwowego zasobu geodezyjnego i kartograficznego. Odgałęzienia mogą być również budowane na podstawie zgłoszenia do Starosty Bydgoskiego, lub pozwolenia na budowę.
5. Przed przystąpieniem do realizacji odgałęzienia należy uzyskać zgodę na wejście w pas drogowy z Zarządcą Drogi.
6. Podczas budowy uzyskać od inspektora nadzoru protokół odbioru próby ciśnienia i robót zanikających.
7. Wykonawca musi wykonać inwentaryzację geodezyjną oraz dokumentację powykonawczą i dostarczyć ją do GZK Żołędowo
8. Warunki ważne są 2 lata od daty ich wydania.

opracował: Robert Radziński
kontakt: tel. 52 3282606
e-mail: wod-kan@gzk-zoledowo.pl

Gminny Zakład Komunalny
Żołędowo, ul. Jastrzębia 62
86-031 Osielsko

tel: 052 328 26 00, fax: 052 328 26 01
NIP 953-00-00-171 REGON 090033908

DYREKTOR
Gminnego Zakładu Komunalnego
w Żołędowie
mgr Leszek Dziamski

GZK.7230.198.2020.TS

DECYZJA

Na podstawie art. 39 ust. 3 i 3a ustawy z dnia 21 marca 1985 r. o drogach publicznych, (Dz. U. z 2018r., poz. 2068t.j.), art. 104 ustawy z dnia 14 czerwca 1960 r. Kodeks postępowania administracyjnego (Dz. U. z 2018r. poz. 2096 t.j.), oraz Uchwały nr I/4/2013 Rady Gminy Osielsko z dnia 29 stycznia 2013r. w sprawie ustalenia stawek opłat za zajęcie 1m² pasa drogowego dróg gminnych na terenie gminy Osielsko na cele niezwiązane z potrzebami zarządzania drogami lub potrzebami ruchu drogowego, a także upoważnienia Wójta Gminy Osielsko z dnia 31 marca 2004r. dla Dyrektora Gminnego Zakładu Komunalnego do załatwiania w moim imieniu spraw należących do kompetencji Zarządcy Drogi, w tym do wydawania decyzji administracyjnych w sprawach określonych w przepisach ustawy o drogach publicznych, przepisach wykonawczych do tej ustawy, określonych w ustawie z dnia 21 marca 1985r. o drogach publicznych, w art. 61 ust. 11 ustawy z dnia 20 czerwca 1997r. Prawo o ruchu drogowym (Dz. U. z 2018r. poz. 1990 t.j.) oraz w ustawie z dnia 14 czerwca 1960r. Kodeks postępowania administracyjnego, po rozpatrzeniu wniosku z dnia 25.05.2020r. złożonego przez: „Termstudio – Tomasz Jeleń” pełnomocnika Inwestora (Gmina Osielsko) w sprawie uzgodnienia projektu budowy przyłącza kanalizacji sanitarnej ciśnieniowej k40PE do dz. nr 232/132 zlokalizowanej przy ul. A. Kowalskiego w miejscowości Niemcz, gmina Osielsko.

ZEZWALAM

na lokalizację przyłącza kanalizacji sanitarnej ciśnieniowej k40PE na terenie działki nr 232/106 stanowiącej pas drogi gminnej klasy „D” nr 051271C ul. A. Kowalskiego w miejscowości Niemcz, gm. Osielsko przy zachowaniu następujących warunków:

1. Lokalizacja projektowanego przyłącza kanalizacji sanitarnej ciśnieniowej k40PE zgodnie z przedstawionym załącznikiem graficznym.
2. Technologia wykonania robót w pasie drogowym dz. nr 232/106 (ul. A. Kowalskiego):
 - a) przejście wykonać metodą bezrozkopową – przewiert w rurze osłonowej, komorę przewiertową otworzyć przy zachodniej krawędzi jezdni, w celu minimalizacji klina odłamu wykopy zabezpieczyć klatkami, grunt wymienić na zagęszczalny, wykonać badania zagęszczenia gruntu ($I_s > 0,99$ minimalny wskaźnik zagęszczenia gruntu); w śladzie wykopu i w klinie odłamu konstrukcję jezdni należy odbudować w następujący sposób: stabilizacja 2,5MPa grubości 30,0cm, podbudowa pomocnicza gr. 25cm (po zagęszczeniu) z normowego kruszywa kamiennego frakcji 0-31,5mm (ze skał przeobrażonych lub głębinowych), w-wa ścieralna AC11S gr. 5,0cm ułożona po 2,0m od osi przyłącza do osi jezdni, styki warstw uszczelnić taśmą polimero - asfaltową oraz zabezpieczyć powierzchniowo asfaltem „na gorąco”, do odbioru przedstawić deklaracje właściwości użytkowych na wbudowane materiały; nie dopuszcza się układanie masy z recyklera; pobocze utwardzić mieszanką niezwiązaną frakcji 0-31,5mm i grubości 15,0cm po 2,0m od osi przyłącza; dla warstw konstrukcyjnych ulegających zakryciu sporządzić dokumentację fotograficzną;
 - b) pobocze gruntowe przywrócić do stanu pierwotnego, zachować spadki poprzeczne i geometrię muld odparowujących; zielen przydrożną odtworzyć zgodnie z zasadami sztuki ogrodniczej (humusowanie i obsiew trawą);
 - c) przyłącz wykonać łącznie z przyłączem wodociągowym;
 - d) włączenie do sieci wod-kan wykonać w obecności Inspektora GZK Żołędowo;
 - e) infrastruktura drogowa objęta jest okresem gwarancyjnym do dnia 06.11.2022r. – wszystkie odtworzenia nawierzchni jezdni musi wykonać gwarant: „PRD Inodróg Sp. z o. o”, 88-100 Inowrocław, ul. Budowlana 38.
3. Lokalizację przyłącza kanalizacji sanitarnej ciśnieniowej k40PE należy uzgodnić z instytucjami posiadającymi swoje urządzenia zlokalizowane w strefie objętej budową oraz na naradzie koordynacyjnej (ZUD).
4. Umieszczenie urządzenia w pasie drogowym musi gwarantować bezkolizyjność wykonywania w przyszłości robót drogowych.

5. Przed rozpoczęciem robót budowlanych Inwestor jest zobowiązany do:
 - zabezpieczenia miejsca prowadzenia robót zgodnie z obowiązującymi przepisami – sporządzenia projektu tymczasowej organizacji ruchu.
 - uzyskania pozwolenia na budowę lub zgłoszenia budowy (wykonywania robót budowlanych) do właściwego organu administracji architektoniczno – budowlanej,
 - wystąpienia do Zarządu Dróg Gminnych w Żołędowie z wnioskiem o zajęcie pasa drogowego na 30 dni przed rozpoczęciem robót, podając powierzchnię, termin oraz nazwisko i telefon kierownika robót.
6. W okresie zimowym tj. od 15 października do 15 kwietnia Zarząd Dróg Gminnych zastrzega sobie prawo do nie wyrażenia zgody na prowadzenie robót w pasie drogowym.
7. W przypadku wystąpienia kolizji uzgadnianego niniejszą decyzją obiektu/urządzenia z prowadzonymi przez Zarządcę Drogi robotami, budową lub przebudową, właściciel obiektu/urządzenia zobowiązany jest do jego przebudowy na koszt własny zgodnie z art. 39 ust 5 i 5a ustawy o drogach publicznych.
8. Zobowiązuje się Inwestora do odtworzenia infrastruktury pasa drogowego nie tylko w miejscu zajęcia, ale także poza obrębem zakresu wykonywanych robót w przypadku jego naruszenia, tj. wykonania warstwowego zagęszczenia gruntu, wymiany gruntu, konstrukcji nawierzchni, pobocza ziemnego z potwierdzeniem badań laboratoryjnych zagęszczenia gruntu i konstrukcji nawierzchni pod nadzorem laboratorium drogowego.
9. W przypadku naruszenia praw osób trzecich, spowodowania awarii urządzeń obcych, zaistnienia w związku z zajęciem terenu wypadków i kolizji, skutki ponosi zajmujący pas drogowy.
10. Zarząd Dróg wyraża zgodę dla Inwestora (Gmina Osielsko) na dysponowanie gruntem: dz. nr 232/106 w miejscowości Niemcz, gm. Osielsko dla potrzeb wykonania uzgadnianego obiektu zgodnie z art. 32 ust. 4 pkt 2 ustawy z dnia 7 lipca 1994 r. - Prawo budowlane (Dz.U. z 2019r. poz.1186 t.j.).

UZASADNIENIE

Zgodnie z art. 39 ust. 1 pkt 1 ustawy o drogach publicznych zabronione jest lokalizowanie obiektów i urządzeń infrastruktury technicznej niezwiązanych z potrzebami zarządzania drogami lub potrzebami ruchu drogowego. Wyjątek stanowi zapis ust. 3 cyt. przepisu, zgodnie z którym w szczególnie uzasadnionych przypadkach umieszczanie w pasie drogowym urządzeń niezwiązanych z potrzebami ruchu może nastąpić wyłącznie za zezwoleniem właściwego Zarządcy Drogi.

Z przywołanych przepisów wynika jednoznacznie, iż ustawodawca w celu ochrony pasa drogowego przeznaczonego do prowadzenia ruchu lub postoju pojazdów oraz ruchu pieszych wprowadził zakaz umieszczania w nim w/w urządzeń. Warunkiem odstąpienia od tego zakazu jest wystąpienie w konkretnej sprawie szczególnie uzasadnionego przypadku. Udzielenie zatem rzeczowego zezwolenia winno mieć charakter wyjątkowy.

W uznaniu organu I instancji w niniejszej sprawie zachodzą przesłanki określone w art. 39 ust. 3 ustawy uzasadniające wyrażenie zgody na lokalizowanie w pasie drogowym drogi gminnej numer 051271C w/w urządzenia. Decyzja jest zgodna z wolą strony. Lokalizacja nie powinna wpływać negatywnie na funkcjonowanie układu drogowego pod warunkiem zachowania przez stronę wnioskującą w/w warunków.

Zezwolenie Zarządcy Drogi wyrażone w niniejszej decyzji nie jest równoznaczne z pozwoleniem na budowę stosownie do przepisów ustawy z dnia 7 lipca 1994 r. Prawo Budowlane (Dz. U. z 2019r. poz. 1186 t.j.).

Zgodnie z warunkami decyzji strona przed przystąpieniem do robót w celu fizycznego umieszczenia urządzeń niezwiązanych z potrzebami zarządzania drogami lub potrzebami ruchu drogowego niezbędne jest wystąpienie z wnioskiem o wydanie przez zarząd drogi decyzji na ustalenie opłaty za umieszczenie w pasie drogowym w/w urządzeń w związku z przedmiotową decyzją oraz zezwolenia na prowadzenie robót i ustalenia za powyższe opłat.

Zezwolenie na lokalizację urządzenia w pasie drogowym zwolnione jest z opłaty skarbowej – załącznik do ustawy z dnia 16 listopada 2006 r. o opłacie skarbowej (Dz. U. z 2015r. poz. 783 z późn. zm.).

POUCZENIE

Od niniejszej decyzji przysługuje stronie prawo wniesienia odwołania do Samorządowego Kolegium Odwoławczego w Bydgoszczy za pośrednictwem Dyrektora Gminnego Zakładu Komunalnego w Żołądowie w terminie 14 dni od daty jej doręczenia.

Zgodnie z art. 130 § 2 kpa, wniesienie odwołania w terminie wstrzymuje wykonanie decyzji. Na podstawie art. 127a. § 1 i § 2 kpa, w trakcie biegu terminu do wniesienia odwołania strona może zrzec się prawa do wniesienia odwołania wobec organu administracji publicznej, który wydał decyzję i z dniem doręczenia organowi administracji publicznej oświadczenia o zrzeczeniu się prawa do wniesienia odwołania przez ostatnią ze stron postępowania, decyzja staje się ostateczna i prawomocna.

Otrzymują:

1. Termstudio – Tomasz Jeleń
85-792 Bydgoszcz
ul. Ch. Andersena 3A
2. a/a

Z up. Wójta Gminy
DYREKTOR
Gminnego Zakładu Komunalnego
w Żołądowie
mgr Leszek Dziamecki

DECYZJA STAŁA SIĘ OSTATECZNA

08.06.2020r.

Gminny Zakład Komunalny
Zarząd Dróg Gminnych
Żołądowo, ul. Jastrzębia 62
86-031 OSIELSKO
tel. 52 328 26 00, fax 52 328 26 01
NIP 953-00-00-171, REGON 000033908

Magdalena Bandycka

Mapa do celów projektowych skala 1:500

woj. kujawsko - pomorskie
powiat bydgoski
jedn. ewid. Działko 040306_2
obwód Niemcz 0008
dz. nr 232/132
Id.Z.P.G.: 66402453.2020
ark. mapy 6.195.21.22.2.1; 2.3

Układ współrzędnych prostokątnych 2000 s-6

Układ wysokości PL-EVRF2007-M

Zastrzegam, że opracowana mapa może nie zawierać pełnej informacji o przebiegu przewoźników podziemnych, w tym o powołań, braku zgłoszenia do geodezyjnej ewidencji, a także o innych danych, które mogą być istotnymi dla wykonania przedsięwzięcia i nie zostały one uwzględnione.

Na mapie nie ujawniono służebności gruntowych

Budynki na mapie zostały przedstawione według funkcji KST

Data 18.04.2020 r.

— zakres aktualizacji

Sieci projektowane rysowano w kolorze zielonym

Pozostać się, że niniejszy dokument został opracowany w wyniku prac geodezyjnych i kartograficznych, których rezultaty zawiera operat techniczny wpisany do ewidencji i materiałów planistycznych zasobu geodezyjnego i kartograficznego	
Organ prowadzący państwowy zasób geodezyjny i kartograficzny	STAROSTA BYDGOSKI
Identyfikator ewidencyjny zasobu geodezyjnego i kartograficznego	P-0403.2020.
Data wpisania operatu technicznego do ewidencji i materiałów zasobu	
Inne, nazwisko i podpis osoby reprezentującej organ	

Uwaga 1

Przebieg linii sanitarnych wpływających na teren z przyległym ułożeniem w jednym kierunku

KIEROWNIK DZIAŁU ds. dróg gminnych
mgr inż. Tomasz Szeliga

LEGENDA:

- A ... D Teren objęty zakresem opracowania
- Projektowane odgałęzienie sieci kanalizacji sanitarnej ciśnieniowej z rur PE Ø 40x3.7
- K1 Proj. włączenie do istn. sieci kanalizacji sanitarnej
- ZK Proj. kształtka zasilaćca kanalizacyjna na granicy działek 232/132 i 232/106

Z up. Wójta Gminy
DYREKTOR
Gminnego Zakładu Komunalnego
mgr inż. Tomasz Szeliga

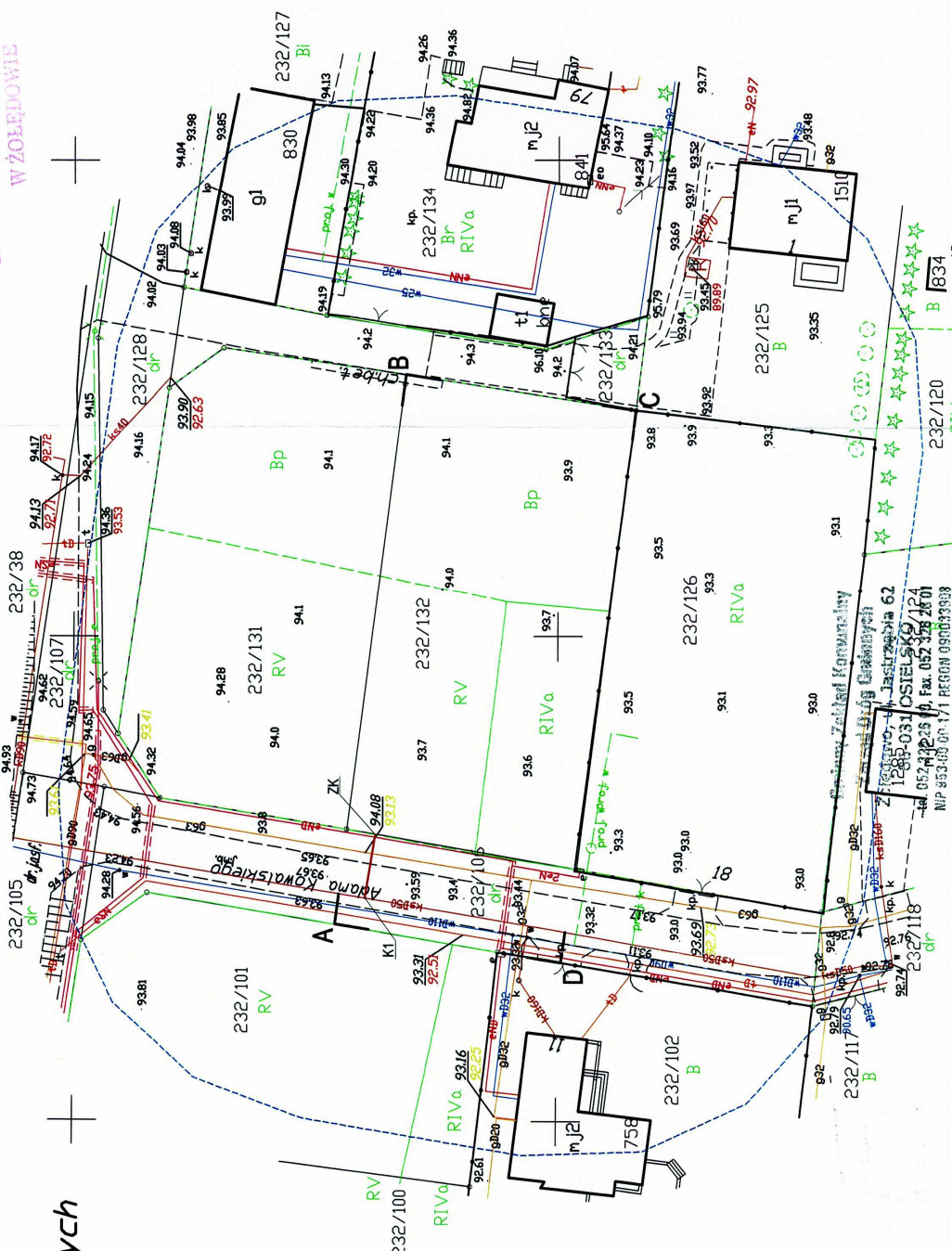

Zakreślić w dół do drogi
GZU.7230.198.2020.15
z dnia 04.06.2020
mgr inż. Tomasz Szeliga

INWESTOR: GMINA OŚIELSKO UL. SZOSA GDAŃSKA 5A 86-831 OŚIELSKO	PRACOWNIA PROJEKTOWA temstudio ul. Andrzeja 3a, 85-792 Bydgoszcz www.temstudio.pl
ZAKRES OPRACOWANIA BUDOWA ODGAŁĘZIENIA SIECI KANALIZACJI SANITARNEJ CIŚNIENIOWEJ DO GRANICY DZIAŁKI NR 232/132 PRZY UL. KOWALSKIEGO W MIEJSCOWOŚCI NIEMCZ, GMINA OŚIELSKO (DZ. NR 232/132, 232/106, 232/108, 232/110, 232/112, 232/114, 232/116, 232/118, 232/120, 232/122, 232/124, 232/126, 232/128, 232/130, 232/132, 232/134, 232/136, 232/138, 232/140, 232/142, 232/144, 232/146, 232/148, 232/150, 232/152, 232/154, 232/156, 232/158, 232/160, 232/162, 232/164, 232/166, 232/168, 232/170, 232/172, 232/174, 232/176, 232/178, 232/180, 232/182, 232/184, 232/186, 232/188, 232/190, 232/192, 232/194, 232/196, 232/198, 232/200)	
PROJEKT BUDOWLANY	
Tytuł (wymagany): PROJEKT ZAGOSPODAROWANIA TERENU INWESTYCJI	
FORMA: MIE (MAGNITUDE) OPRACOWANIA	SKALA: 1:500
PROJEKTANT: mgr inż. Tomasz Jeleni	DATA: 22.05.2020
OPRACOWAŁ: mgr inż. Tomasz Jeleni	WYKONAŁ: mgr inż. Tomasz Jeleni

Bydgoszcz, dn. 21.05.2020 r.

Starosta Bydgoski
Wydział Geodezji i Kartografii
85-082 Bydgoszcz, ul. Zygmunta Augusta 16

Znak sprawy: GK.6630.839.2020

ODPIS
PROTOKOŁU Z NARADY KOORDYNACYJNEJ
przeprowadzonej w dniach od 20.05.2020 r. do 21.05.2020 r.
w sprawie usytuowania projektowanej sieci uzbrojenia terenu

Na podstawie art. 7d pkt 2, 28b, 28c, 28d i 28e ustawy z dnia 17 maja 1989 r. Prawo geodezyjne i kartograficzne (Dz. U. z 2020 r. poz. 276 z późn. zm.) i Zarządzenia Nr 31/2016 Starosty Bydgoskiego z dnia 02.12.2016 r. w sprawie organizacji narad koordynacyjnych oraz zasad i trybu koordynacji sytuowania projektowanych sieci uzbrojenia terenu.

Przedmiot narady:	przyłącze kanalizacji sanitarnej do granicy dz. 232/132
Lokalizacja:	Gmina: Osielsko, Obręb: Niemcz, ul. Adama Kowalskiego dz.: 232/106
Wnioskodawca:	TERMSTUDIO TOMASZ JELEŃ ul. Andersena 3A, 85-792 Bydgoszcz
Przewodniczący:	Agata Cieszyńska, kierownik referatu GESUT oraz NK
Sposób przeprowadzenia narady:	elektroniczny
Data wpływu:	11.05.2020 r.
Charakterystyka:	Narada 21

Stanowisko Przewodniczącego:

Bez uwag.

Lista uczestników narady koordynacyjnej wraz z uwagami

Lp.	Nazwa instytucji Sposób uczestnictwa	Stanowisko Uwagi	Imię i nazwisko uczestnika
1	Enea Operator sp. z o.o., Rejon Dystrybucji Bydgoszcz elektroniczny	Uzgodniono pozytywnie z uwagami Zobowiązuje się inwestora i wykonawcę robót do prowadzenia prac w sposób wykluczający możliwość powstania awarii; w przypadku uszkodzenia sieci Enea Operator Sp. z o. o. oraz strat wynikających z tytułu przerw w dostawie energii elektrycznej pełną odpowiedzialność ponosi wykonawca robót i inwestor; bezwzględnie zachować normatywne odległości od istniejącej i projektowanej sieci energetycznej; w miejscu skrzyżowania na kablu energetycznym zabudować rurę osłonową /w miejscach skrzyżowań na kablach energetycznych zabudować rury osłonowe.	Mirosław Psarski
2	Gminny Zakład Komunalny w Żołędowie elektroniczny	Przedstawiciel branży nie uczestniczył w naradzie.	
3	Netia S.A. elektroniczny	Uzgodniono pozytywnie Bez uwag.	Andrzej Grycmacher
4	Orange Polska S.A. elektroniczny	Przedstawiciel branży nie uczestniczył w naradzie.	
5	Polska Spółka Gazownictwa sp. z o.o., Zakład Gazowniczy w Bydgoszczy elektroniczny	Uzgodniono pozytywnie z uwagami Zobowiązuje się inwestora i wykonawcę robót do prowadzenia prac w sposób wykluczający możliwość powstania awarii sieci gazowej oraz pokrycia wszelkich kosztów z nią związanych.	Piotr Bratkowski
6	Wójt Gminy Osielsko elektroniczny	Przedstawiciel branży nie uczestniczył w naradzie.	

Odpis sporządził:

Elektronicznie podpisany przez Agata
Cieszyńska; Kierownik Referatu GESUT
oraz NK

Data: 2020.05.21 13:49:20 +02'00'

POUCZENIE:

1. Zgodnie z przywołaną ustawą przedstawiciele instytucji zostali zawiadomieni o sposobie, terminie i miejscu przeprowadzenia narady koordynacyjnej.

Nieobecność na naradzie koordynacyjnej podmiotu należycie zawiadomionego nie stanowi przeszkody do jej przeprowadzenia. Przyjmuje się, że podmiot ten nie składa zastrzeżeń do usytuowania projektowanej sieci uzbrojenia terenu przedstawionego na planie sytuacyjnym.

2. Niniejsze uzgodnienie wykonano w oparciu o treść mapy zasadniczej, która może nie zawierać projektów wszystkich urządzeń podziemnych nie podlegających uzgodnieniu na mocy art. 28b ust. 2 ustawy lub złożonych na naradę, a które nie uzyskały jednomyślnej pozytywnej opinii.

3. Znaki geodezyjne, urządzenia zabezpieczające te znaki oraz budowle triangulacyjne podlegają ochronie w myśl art. 15 ustawy Prawo geodezyjne i kartograficzne.

Mapa do celów projektowych skala 1:500

woj. kujawsko - pomorskie
powiat bydgoski
jedn. ewid. 040306_2
obręb Niemcz 0008
dz. nr 232/132
Id.Z.P.G.: 6640.2453.2020
ark. mapy 6.195.21.22.2.1; 2.3

Układ współrzędnych prostokątnych 2000 s.6
Układ wysokości PL-EVRF2007-NH

Zastrzegam, że opracowana mapa może nie zawierać
pełnej informacji o przebiegu przewodów podziemnych,
których z powodu braku zgłoszenia do geodezyjnej
inwentaryzacji powykonawczej, braku danych z instytucji
branżowych oraz stosowanych metod pomiaru ujawnienie
jest niemożliwe.

Na mapie nie ujawniono służebności gruntowych
Budynki na mapie zostały przedstawione według funkcji KST

Data 18.04.2020 r.

— zakres aktualizacji

Sieci projektowane rysowano w kolorze zielonym.

Poswiadcza się, że niniejszy dokument został opracowany
w wyniku prac geodezyjnych i kartograficznych, których rezultaty
zawiera operat techniczny wpisany do ewidencji materiałów
państwowego zasobu geodezyjnego i kartograficznego

Organ prowadzący państwowy zasób geodezyjny i kartograficzny	STAROSTA BYDGOSKI
Identyfikator ewidencyjny materiału zasobu - operatu technicznego	P.0403.2020.
Data wpisania operatu technicznego do ewidencji materiałów zasobu	
Imię, nazwisko i podpis osoby reprezentującej organ	

STAROSTA BYDGOSKI

Dokumentacja projektowa nr: GK.6630. 839.2020 była przedmiotem
Narady Koordynacyjnej przeprowadzonej za pomocą środków
komunikacji elektronicznej w dniach: 20.05.2020 - 21.05.2020
w Wydziale Geodezji i Kartografii Starostwa Powiatowego
w Bydgoszczy, ul. Zygmunta Augusta 16, 85 - 082 Bydgoszcz

Przewodniczący Narady Koordynacyjnej: Z up. Starosty Bydgoskiego

Elektronicznie podpisany przez Agata
Cieszyńska; Kierownik Referatu GESUT oraz NK
Data: 2020.05.21 13:50:53 +02'00'

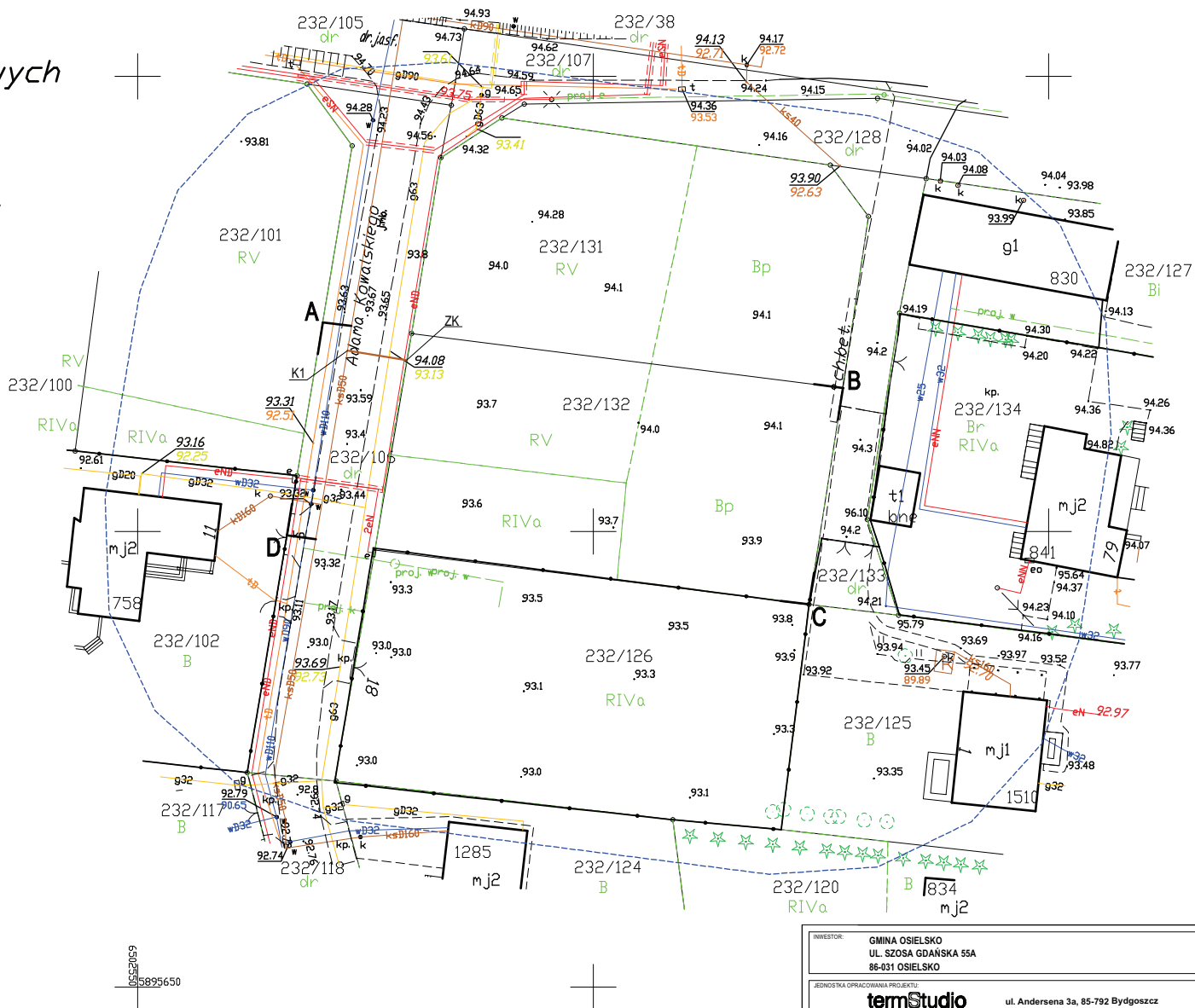

LEGENDA:

- A ... D Teren objęty zakresem opracowania
- Projektowane odgałęzienie sieci kanalizacji
sanitarnej ciśnieniowej z rur PE Ø 40x3,7
- K1 Proj. włączenie do istn. sieci kanalizacji sanitarnej
- ZK Proj. kształtka zaslepiająca kanalizacyjna na
graniczy działek 232/132 i 232/106

Rysunek sporządzony na kopii mapy do celów projektowych opracowanej w technologii numerycznej na podstawie pierwotny mapy zasadniczej wykonanej w ramach robót geodezyjnych i przyjętej do zasobu.		
Potwierdzam zgodność kopii mapy do celów projektowych z oryginałem zgodnie z §8 ust. 1 Rozporządzenia Ministra Transportu, Budownictwa i Gospodarki Morskiej z dn. 25 kwietnia 2012 w sprawie szczegółowego zakresu i formy projektu budowlanego (Dz. U. z 2012r. poz. 462 z późn. zn.)		
Projektant	mgr. inż. Tomasz Jeleń upr. nr: KUP/0166/PBS/15 Uprawnienia budowlane do projektowania bez ograniczeń w spec. instalacyjnej w zakresie sieci, instalacji i urządzeń elektrycznych, wentylacyjnych, gazowych, wodociągowych i kanalizacyjnych	Podpis dokument podpisany elektronicznie

INWESTOR:

GMINA OSIELSKO
UL. SZOSA GDAŃSKA 55A
86-031 OSIELSKO

JEDYNOŚĆ OPRACOWANIA PROJEKTU:

termStudio

PRACOWNIA PROJEKTOWA

ul. Andersena 3a, 85-792 Bydgoszcz
www.termstudio.pl
biuro@termstudio.pl

PRZEDSIĘWZIECIE:

BUDOWA ODGAŁĘZIENIA SIECI KANALIZACJI SANITARNEJ CIŚNIENIOWEJ
DO GRANICY DZIAŁKI NR 232/132 PRZY UL. KOWALSKIEGO W MIEJSCOWOŚCI
NIEMCZ, GM. OSIELSKO (DZ. NR 232/132, 232/106; OBRĘB 0008 NIEMCZ)

STADIUM:

PROJEKT BUDOWLANY

BRANŻA:

SANITARNA

TYTUŁ RYSUNKU:

PROJEKT ZAGOSPODAROWANIA TERENU INWESTYCJI

98 do 0

FUNKCJA:	IMI I NAZWISKO UPRAWNIENIA:	PODPISE:	SKALA:
PROJEKTANT:	<div>mgr inż. Tomasz Jeleń upr. nr: KUP/0166/PBS/15</div> <div>Uprawnienia budowlane do projektowania bez ograniczeń w spec. instalacyjnej w zakresie sieci, instalacji i urządzeń elektrycznych, wentylacyjnych, gazowych, wodociągowych i kanalizacyjnych</div>	dokument podpisany elektronicznie	1:500 DATA: 11.05.2020
OPRACOWAŁ:	<div>mgr inż. Tomasz Jeleń upr. nr: KUP/0166/PBS/15</div> <div>Uprawnienia budowlane do projektowania bez ograniczeń w spec. instalacyjnej w zakresie sieci, instalacji i urządzeń elektrycznych, wentylacyjnych, gazowych, wodociągowych i kanalizacyjnych</div>	dokument podpisany elektronicznie	NR RYSUNKU: S1

Mapa do celów projektowych
skala 1:500

woj. kujawsko - pomorskie
powiat bydgoski
jedn. ewid. Działo 040306_2
obwód Niemcz 0008
dz. nr 232/132
Id.Z.P.G.: 6640.2453.2020
ark. mapy 6.195.21.22.2.1; 2.3

Układ współrzędnych prostokątnych 2000 s.6

Układ wysokości PL-EVRF2007-NH

Zastrzegając się, że opracowana mapa może nie zawierać pełnej informacji o przebiegu przewodów podziemnych, których z powodu braku zgłoszenia do geodezyjnej inwentaryzacji powyknały, braku danych z instytucji branżowych oraz stosowanych metod pomiaru ujawienie jest niemożliwe.

Na mapie nie ujawniono słuszności gruntowych
Budynki na mapie zostały przedstawione według funkcji KŚT

Data 18.04.2020 r.

 - zakres aktualizacji

Sieci projektowane wrysowano w kolorze zielonym.

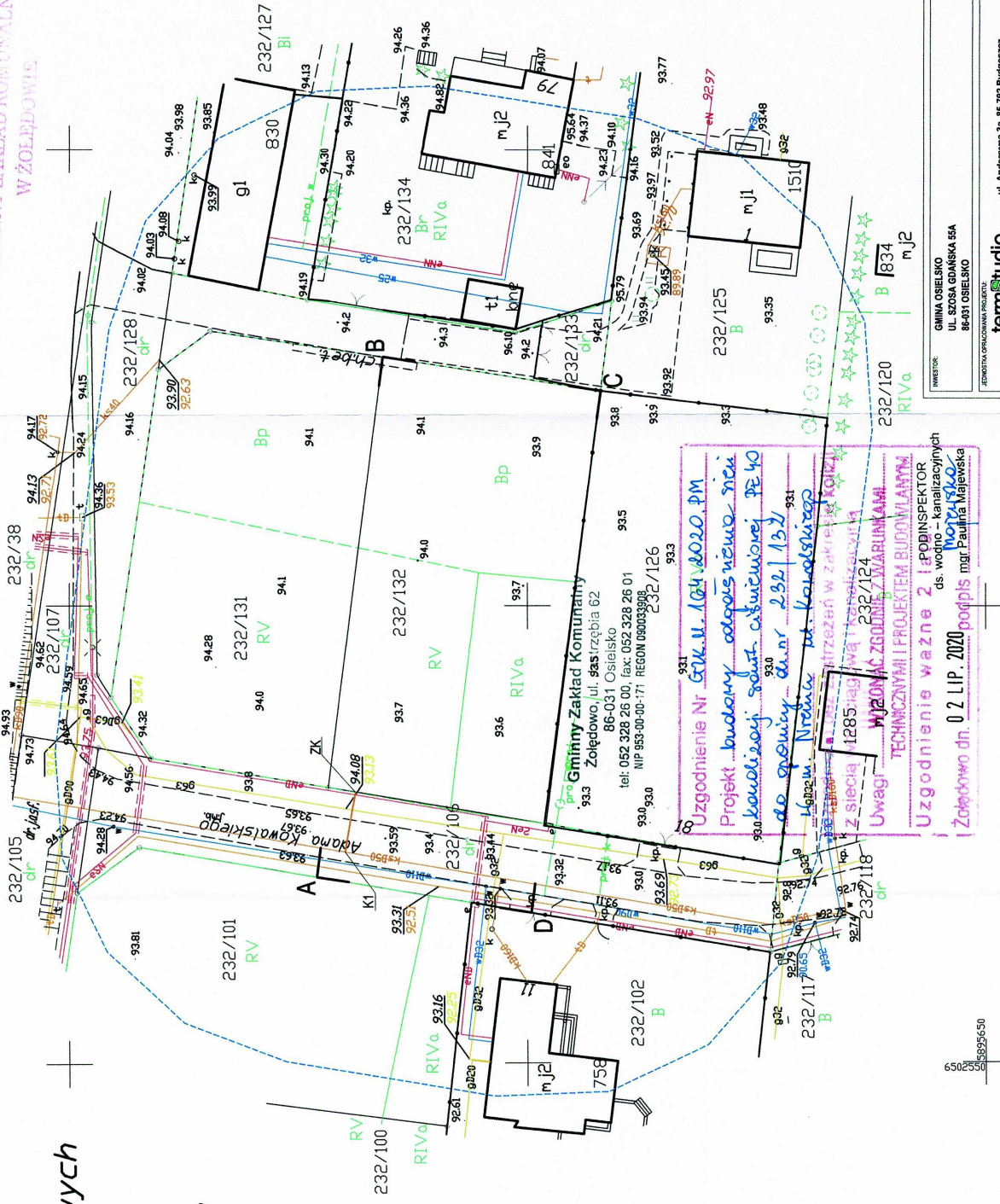

<p>POŚWIADCZA SIĘ, ŻE NIE IŠYŁY DOKUMENT ZOSTAŁ OPRACOWANY W WYNIKU PROC. GEODEZYJNYCH I KARTOGRAFICZNYCH, KTÓRYCH REZULTATY ZAWIERA OPRAC. TECHNICZNY WPISANY DO EVIDENCJI MATERIAŁÓW PAŃSTWOWEGO ZASOBU GEODEZYJNEGO I KARTOGRAFICZNEGO</p>	<p>STAROSTA BYDGOSKI</p>
<p>Oprac. prowadzący, państwow. zasob. geodezyjny / kartograficzny</p>	<p>.....</p>
<p>Identyfika. tecz. ewidencji / PV materiału zasobu - operatu technicznego</p>	<p>P.04.03.2020.</p>
<p>St. i. p. i. p. operatu technicznego do ewidencji materiału zasobu</p>	<p>.....</p>
<p>Imię, nazwisko i podpis osoby reprezentującej organ</p>	<p>.....</p>

LEGENDA:

A ... D Teren objęty zakresem opracowania

Projektowane odgałęzienie sieci kanalizacji
sanitarnej ciśnieniowej z rur PE Ø 40x3,7

K1 Proj. właczenie do istn. sieci kanalizacji sanitarnej

ZK Proj. kształtka zaślepiająca kanalizacyjna na granicy działek 232/132 i 232/106

DYREKTOR
Gminnego Zakładu Komunalnego
w Żółędawie
Stęcha
mgr Leszek Dziamski

931
Uzgodnienie Nr GUK.11.104.2020.PM
Projekt budowy odprowadzenia ścieków
kanalizacyjnych z osiedla mieszkaniowego PE 40
do gminy nr 232/132/931
L 0232 m. Nretna ul. Karłowicza 931
1285
K 2 ścieka
Uwagi: 1285
WZDZIAŁ ZDANIOWY
TECHNICZNYMI I PROJEKTEM BUDOWLANYMI
Uzgodnienie ważne 2 1285
ds. wodno - kanalizacyjnych
mgr. Paulina Majewska
02 LIP. 2020
Zakończono dn.

INWESTOR:	GMINA OŚWIEŚKO UL. SZOSA GDAŃSKA 5A 86-431 OŚWIEŚKO	
ZAMÓWIENIE:	termStudio PRACOWNIA PROJEKTOWA	
ADRES:	ul. Andersena 3a, 85-782 Bydgoszcz biuro@termstudio.pl www.termstudio.pl	
OPIS:	PRZEDSIĘWZIECIE BUDOWA ODGAŁĘZIENIA SIECI KANALIZACYJCI SANITARNEJ I CIEŚNOWNEJ DO GRANICY DZIAŁKI NR 232/132 PRZY UL. KOWALSKIEGO W MIEJSCOWOŚCI NIEMCZ. GMI. OŚWIEŚKO DZ. NR 232/132, 132/106; OBRĘB 0005 NIEMCZ.	
STADIUM:	PROJEKT BUDOWLANY	ROZDZIAŁ: SANITARNIA
TYTUŁ RYSUNKU:	PROJEKT ZAGOSPODAROWANIA TERENU INWESTYCJI	
FORMAŁKA:	MIK. I NADZIOGRODNIENIA	SKALA:
PROJEKTANT:	mgr inż. Tomasz Jeleń pwr. nr: KUP/016/60PJB/15 Uprawnienie budowlane do projektowania i nadzoru nad budową obiektów budowlanych, w szczególności: instalacji i urządzeń sanitarnych, wodociągów i kanalizacyjnych	DATA:
OPRACOWAŁ:	mgr inż. Tomasz Jeleń pwr. nr: KUP/016/60PJB/15 Uprawnienie budowlane do projektowania i nadzoru nad budową obiektów budowlanych, w szczególności: instalacji i urządzeń sanitarnych, wodociągów i kanalizacyjnych	MIĘSIĄC I ROK WYKONANIA:
		WARTOŚĆ:
		1:500
		22.06.2020
		NR RYSUNKU:
		S1

Rysunek sporządzony na kopii mapy do celów projektowych opracowanej z technologii numerycznej i wygenerowany w formie pliku dwustronny	
Pozwolenie zgodności kopia mapy do celów projektowych z oryginalnym zgłoszeniem z dnia 1 listopada 2012 roku, Budowlanictwa i Gospodarki Nieruchomości, ul. Chłopska 23 kwietnia 2012 r. Sąd Rejonowy dla M.st. Warszawy, XII Wydział Gospodarczy Krajowego Rejestru Sądowego, KRS 0000678940, REGON 141987314, NIP 525-252-68-90, OZG. J. z 2012r. poz. 424 z późn. zm.	mgr. inż. Tomasz Jelen Inżynier wykonawczy projektu budowlanego <i>(podpis)</i> <i>[Podpis]</i>

Opis do projektu zagospodarowania terenu

1. Dane ewidencyjne:

- 1.1. Przedmiot inwestycji – „Budowa odgałęzienia sieci kanalizacji sanitarnej ciśnieniowej do granicy działki nr 232/132 przy ul. Kowalskiego w miejscowości Niemcz, gm. Osielsko (dz. nr 232/132, 232/106; obręb 0008 Niemcz)”
- 1.2. Lokalizacja – Niemcz, 86- 032 Niemcz, dz. nr 232/132, 232/106; obr. nr 0008 Niemcz
- 1.3. Inwestor – Gmina Osielsko, ul. Szosa Gdańska 55a, 86-031 Osielsko

2. Istniejący stan zagospodarowania:

Działka nr 232/106 jest działką drogową z jezdnią o nawierzchni asfaltowej. Działka częściowo znajduje się w terenie zielonym. Na działce zlokalizowane jest uzbrojenie terenu: sieć kanalizacji sanitarnej ciśnieniowej PE Ø50, istniejąca sieć wodociągowa wØ110, istniejąca sieć gazowa gØ63, istniejąca sieć teletechniczna oraz istniejąca sieć elektroenergetyczna.

Projektowane odgałęzienie sieci kanalizacji sanitarnej ciśnieniowej doprowadzone ma być do granicy działek nr 232/106 i 232/132.

Działka nr 232/132 jest jest działką przeznaczoną pod zabudowę. Teren działki porasta zieleń ruderalna. Na działce nie występuje uzbrojenie terenu.

3. Projektowane zagospodarowanie działek:

Na terenie działek nr 232/106 i 232/132 planuje się:

- budowę odgałęzienia sieci kanalizacji sanitarnej ciśnieniowej do granicy działek nr 232/106 i 232/132.

4. Bilans terenu:

nie dotyczy

5. Dane informacyjne w zakresie ochrony dziedzictwa kulturowego i zabytków oraz dóbr kultury współczesnej:

Obiekt objęty jest miejscowym planem zagospodarowania przestrzennego zgodnie z Uchwałą nr I/11/07 Rady Gminy w Osielsku z dnia 14 marca 1997 r. w sprawie miejscowego planu zagospodarowania przestrzennego osiedla mieszkaniowego w Niemczu.

Obiekt nie znajduje się w obrębie prac archeologicznych, nie podlega ochronie konserwatorskiej i przyrodniczej. Zgodnie z Miejscowym Planem Zagospodarowania Terenu osoby prowadzące roboty budowlane i ziemne w razie ujawnienia przedmiotu który posiada cechy zabytku obowiązane są niezwłocznie powiadomić o tym organ wykonawczy właściwej gminy lub powiatu i właściwego konserwatora zabytków. Jednocześnie zobowiązane są zabezpieczyć odkryty przedmiot i wstrzymać wszelkie roboty mogące go uszkodzić lub zniszczyć, do czasu wydania przez Wojewódzkiego Konserwatora Zabytków odpowiednich zarządzeń.

6. Dane określające wpływ eksploatacji górniczej:

Działka nie znajduje się w granicach terenu górniczego.

7. Dane informacyjne w zakresie ochrony środowiska, przyrody i krajobrazu oraz zdrowia ludzi:

Realizacja planowanej inwestycji nie wymaga uzyskania decyzji uwarunkowań środowiskowych i nie zalicza się do przedsięwzięć mogących znacząco oddziaływać na środowisko.

Opracował:

OPIS TECHNICZNY

do projektu: „Budowa odgałęzienia sieci kanalizacji sanitarnej ciśnieniowej do granicy działki nr 232/132 przy ul. Kowalskiego w miejscowości Niemcz, gm. Osielsko (dz. nr 232/132, 232/106; obręb 0008 Niemcz)”

Inwestor: Gmina Osielsko, ul. Szosa Gdańska 55a, 86-01 Osielsko

1. Podstawa opracowania

- Zlecenie Inwestora
- Wizja lokalna
- Warunki techniczne GZK w Żołędowie, nr GZK.W.225.2020.RR z dnia 13.05.2020r.
- Plan sytuacyjno – wysokościowy w skali 1:500
- Odpis Narady Koordynacyjnej z dnia 21.05.2020 r, znak GK.6630.839.2020,
- Decyzja nr GZK.7230.198.2020.TS zezwalająca na lokalizację odgałęzienia sieci kanalizacji sanitarnej sieci na terenie działki nr 232/106 stanowiącej pas drogi gminnej z dnia 04.06.2020 r.
- Rozporządzenie Ministra Infrastruktury w sprawie warunków technicznych, jakim powinny odpowiadać budynki i ich usytuowanie z dnia 12 kwietnia 2002 r. (Dz.U. Nr 75, poz. 690) ze zmianami,
- Ustawa z dnia 7 lipca 1994 r. Prawo Budowlane
- Aktualne normy i przepisy prawa.

2. Zakres i cel opracowania

Niniejsze opracowanie obejmuje projekt odgałęzienia sieci kanalizacji sanitarnej ciśnieniowej doprowadzonego do granicy działki nr 232/132 zlokalizowanej w miejscowości Niemcz, gm. Osielsko.

Przedmiotowe opracowanie obejmuje opis techniczny, uzgodnienia i rysunki w zakresie niezbędnym do właściwego przygotowania inwestycji, możliwości zgłoszenia robót, realizacji projektowanego odgałęzienia sieci oraz jego odbioru przez Inwestora.

3. Opis stanu istniejącego

Działka nr 232/106 jest działką drogową z jezdnią o nawierzchni asfaltowej. Działka częściowo znajduje się w terenie zielonym. Na działce zlokalizowane jest uzbrojenie terenu: sieć kanalizacji sanitarnej ciśnieniowej PE Ø50, istniejąca sieć wodociągowa wØ110, istniejąca sieć gazowa gØ63, istniejąca sieć teletechniczna oraz istniejąca sieć elektroenergetyczna.

Projektowane odgałęzienie sieci kanalizacji sanitarnej ciśnieniowej doprowadzone ma być do granicy działek nr 232/106 i 232/132.

Działka nr 232/132 jest działką przeznaczoną pod zabudowę. Teren działki porasta zieleń ruderalna. Na działce nie występuje uzbrojenie terenu.

4. Warunki wykonania

Wykonać zgodnie z warunkami GZK w Żołędowie nr GZK.W.225.2020.RR z dnia 13.05.2020r. oraz wg dokumentacji technicznej dostarczanej przez producenta urządzeń.

Wszystkie prace wykonać zgodnie z Rozporządzeniem Ministra Infrastruktury w sprawie warunków technicznych, jakim powinny odpowiadać budynki i ich usytuowanie z dnia 12 kwietnia 2002 r. (Dz.U. Nr 75, poz. 690) ze zmianami.

Całość inwestycji wykonać jako roboty, które nie wymagają Decyzji Pozwolenie na budowę oraz nie wymagają zgłoszenia robót właściwemu organowi zgodnie z Ustawą z dnia 07 lipca 1994r. Prawo budowlane. Rozpoczęcie robót należy zgłosić do GZK Żołędowo.

5. Warunki gruntowo-wodne - opinia geotechniczna

Na podstawie badań dostępnych i badań makroskopowych przeprowadzonych przez projektanta wynika, że podłoże gruntowe w objętym projektem terenie jest warstwowo niejednorodne. Pod warstwą gleby próchnicznej – humusu występują piaski gliniaste, drobne i średnie. Teren posiada dobre warunki dla posadowienia rurociągów, a na projektowanym poziomie prowadzenia robót ziemnych nie występują wody gruntowe o ustalonym poziomie zwierciadła. Podwyższony stan wód gruntowych może występować podczas wiosennych roztopów lub po długotrwałych deszczach. Kategorię geotechniczną ustalono na podstawie Rozporządzenia Ministra Spraw Wewnętrznych i Administracji z dnia 25 kwietnia 2012r. w sprawie ustalania geotechnicznych warunków posadowienia obiektów budowlanych. (Dz. U. 2012, poz. 463).

Wnioski i zalecenia geotechniczne:

Ustalono I kategorię geotechniczną obiektu budowlanego oraz proste warunki gruntowe

6. Charakterystyka techniczna inwestycji

Projektuje się odgałęzienie sieci kanalizacji sanitarnej ciśnieniowej od istniejącej sieci kanalizacyjnej ciśnieniowej PE Ø 50 do granicy działek nr 232/132 i 232/106 w miejscowości Niemcz, gm. Osielsko. Projektowane odgałęzienie na granicy działek zakończone będzie zaślepką PEØ40mm oraz oznakowane.

Zakres niniejszego projektu obejmuje:

- odgałęzienie sieci kanalizacji sanitarnej ciśnieniowej do granicy działki z rur PE klasy 100, SDR 11 PN16 Ø 40 x 3,7 mm o łącznej długości = 6,62 m. wykonane metodą przewieru sterowanego w rurze osłonowej PE HD RC 63x5,8.

7. Opis rozwiązań projektowych

7.1. Przewody odgałęzienia sieci kanalizacji sanitarnej ciśnieniowej

Projektowane odgałęzienie sieci kanalizacji sanitarnej ciśnieniowej należy wykonać z rur PE-HD klasy 100 SDR 11 PN 16 Ø 40x3,7 metodą przewieru sterowanego w rurze osłonowej PE HD RC 63x5,8. Projektuje się włączenie projektowanego odcinka do istniejącej sieci kanalizacji sanitarnej ciśnieniowej - rurociąg PE Ø 50 mm na dz. nr 232/106.

Wszystkie rury powinny posiadać deklarację zgodności z wymaganiami PN-EN 1555-2 oraz być oznaczone znakiem „B” lub „CE” zgodnie z ustawą z dnia 16.04.2004r o wyrobach budowlanych (Dz. U. Nr 92, poz. 881) i rozporządzeniem Ministra Infrastruktury z dnia 02.09.2009r w sprawie kontroli wyrobów budowlanych wprowadzonych do obrotu (Dz. U. Nr 144, poz. 1182).

Na zakończeniu odgałęzienia sieci do granicy działek zastosować zaślepki PE Ø 40 mm. Zakończenie odgałęzienia na granicy działki należy oznakować.

7.2. Włączenie do istniejącej sieci kanalizacji sanitarnej grawitacyjnej

Włączenie projektowanego odgałęzienia sieci kanalizacji sanitarnej ciśnieniowej do istniejącej sieci należy wykonać poprzez obejmę do nawiercania PN16 do rur PE z GW 5/4" z zasuwą odcinającą DN40 z obudową teleskopową. Włączenie będzie wykonane na rurociągu PE Ø 50 mm na dz. nr 232/106. Dokładny schemat włączenia przedstawiono na profilu podłużnym sieci.

Jedynie po uzyskaniu pozytywnego wyniku próby szczelności można przeprowadzić włączenie projektowanych odcinków do istniejących sieci kanalizacji sanitarnej.

7.3. Armatura i kształtki

Włączenie projektowanego odgałęzienia sieci do istniejącej sieci za pomocą obejmmy gwintowanej do nawiercania do rur PE z GW 5/4" i zasuwą odcinającą DN40 GW/GZ z obudową teleskopową. Do budowy zastosować kształtki PE i z żeliwa sferoidalnego dostosowane na ciśnienie PN 16 bar. W miejscach montażu zasuw należy wstawić skrzynkę żeliwną do zasuw. Teren wokół skrzynek należy umocnić za pomocą typowych elementów betonowych. Miejsce zamontowania zasuw należy oznaczyć tabliczką na słupku.

Kształtki PE powinny posiadać deklarację zgodności z wymaganiami np. PN-EN 12201-3+A1:2013-05, a z żeliwa sferoidalnego z np. PN-EN 12842:2012.

Zastosowane kształtki i armatura powinny posiadać certyfikat na znak „B” lub „CE” i oznaczone tym znakiem zgodnie z ustawą o wyrobach budowlanych (Dz. U. z 2004 r Nr 92, poz. 881) z późniejszymi zmianami i rozporządzeniem Ministra Infrastruktury w sprawie kontroli wyrobów budowlanych wprowadzonych do obrotu (Dz. U. z 2009r Nr 144, poz. 1182).

7.3. Posadowienie i montaż rurociągów i elementów odgałęzienia sieci kanalizacji sanitarnej ciśnieniowej

Projektowane odgałęzienie sieci kanalizacji sanitarnej ciśnieniowej należy układać na głębokości zgodnie z profilami podłużnymi sieci. Rury i kształtki z PE łączyć ze sobą przy użyciu kształtek doczołowych ewentualnie elektrooporowych za pomocą zgrzewarki automatycznej. Urządzenie do automatycznego łączenia elementów z polietylenu metodą zgrzewania doczołowego lub elektrooporowego, powinno być wyposażone w aparaturę do kontroli i rejestracji parametrów zgrzewania dla każdego połączenia.

Dla projektowanej średnicy sieci kanalizacji sanitarnej ciśnieniowej należy stosować kształtki polietylenowe klasy 100.

7.4. Zbliżenia i skrzyżowania z innymi obiektami

Skrzyżowania z uzbrojeniem podziemnym rozwiązano w następujący sposób:

- proj. odgałęzienia sieci kanalizacji sanitarnej z istniejącą siecią gazową gØ63 na dz. nr 232/106 – z zachowaniem szczególnej ostrożności z zachowaniem 20 cm w świetle między rurociągami;
- proj. odgałęzienia sieci kanalizacji sanitarnej do granicy działki z istniejącą siecią elektrotechniczną na dz. nr 232/106 – z zachowaniem szczególnej ostrożności z zachowaniem 20 cm w świetle między rurociągami;

Planowane skrzyżowania wykonać zgodnie z wytycznymi zawartymi w uzgodnieniach z gestorami innych sieci. W przypadku natrafienia na niezinventaryzowane uzbrojenie należy natychmiast powiadomić użytkownika uzbrojenia i wspólnie z nadzorem inwestorskim ustalić tok postępowania.

8. Roboty ziemne

Montaż przewodów prowadzić w wykopach odwodnionych i zabezpieczonych poprzez odeskowanie z rozparciem.

Rury PE w wykopach układać zgodnie z wytycznymi producenta rur. Układanie przewodu może być prowadzone po uprzednim przygotowaniu podłoża. Dno wykopu należy dokładnie oczyścić z kamieni, korzeni i podobnych części stałych. Rury kanalizacyjne należy układać na dnie wykopu w sposób, aby leżały równo podparte na podsypce na całej swojej długości, umożliwiając zachowanie

spadku hydraulicznego. Do zasyпки wykopów stosować grunty sypkie bez kamieni i grud glin. Stopień zagęszczenia gruntu 95% wg Proctora w pasach przejezdnych. Minimalna szerokość wykopu w świetle powinna być dostosowana do średnicy układanej rury i wynosić minimum \varnothing rury + 0,9 m. Strefa prowadzenia rury – wypełnienie zawsze gruntem niespoistym (piasek, żwir, max granulat 20mm, bardzo dobrze zagęszczonym do 95 % wg Proctor Standard).

Wypełnienie do wysokości 30 cm ponad górne lico rury. Strefę prowadzenia rury wypełnić zawsze gruntem niespoistym bez względu na rodzaj gruntu rodzimego.

Zasyпка właściwa zawsze gruntem niespoistym z wykorzystaniem gruntu rodzimego (piasek średni, zwięzły, żwir luźny, zagęszczenie do 90 % Proctor Standard).

Ziemię z wykopów zagospodarować na odkład, w przypadku niewykorzystania ziemi do zasyпки wykopów należy pozostałość traktować jako odpad i zagospodarować go zgodnie z ustawą o odpadach.

9. Wpływ na środowisko

Projektowana inwestycja nie stwarza zakłóceń ekologicznych w charakterystyce powietrza, gleby, wód powierzchniowych i podziemnych. Instalacja oraz urządzenia nie emituje hałasów i wibracji wymagających stosowania środków ochronnych.

10. Próba szczelności

Kanalizację tłoczną z rur PE poddać próbie przy użyciu powietrza na ciśnienie 1,0 MPa przez czas $t = 30$ min. Dopuszcza się wykonanie odcinkowych prób szczelności. Cały przewód może być poddany próbie szczelności dopiero po uzyskaniu pozytywnych wyników prób szczelności poszczególnych jego odcinków oraz po jego zasypaniu, z wyjątkiem miejsc łączenia odcinków.

Próbę szczelności przewodu tłocznego należy przeprowadzić w oparciu o PN-EN 805.

11. Uwagi końcowe

1. Wszystkim wskazaniom znaków towarowych, patentów lub pochodzenia występującym w niniejszej dokumentacji towarzyszy zwrot „np.”, co oznacza, że dopuszcza się zastosowanie urządzeń i materiałów nie gorszych niż opisywane w dokumentacji tj. spełniających wymagania techniczne, funkcjonalne, i jakościowe co najmniej takie, jak wskazane w dokumentacji projektowej lub lepsze. Wykonawca, który zdecyduje się stosować urządzenia i materiały równoważne opisywanym w dokumentacji, obowiązany jest wykazać, że oferowane przez niego urządzenia i materiały spełniają wymagania określone przez projektanta. Wszelkie zmiany w wykonaniu przedmiotu zamówienia w stosunku do projektu Wykonawca winien uzgodnić z Projektantem przed złożeniem oferty. Zgodę projektanta na rozwiązania inne niż opisane w projekcie Wykonawca obowiązany jest w takim przypadku załączyć do składanej oferty.
2. Stosowane materiały i urządzenia winny posiadać świadectwa dopuszczenia do stosowania w budownictwie, (certyfikaty zgodności z normą lub aprobatą wydane przez odpowiednie jednostki certyfikacyjne)
3. Wykonawca nie może wykorzystywać błędów lub opuszczeń w dokumentacji projektowej, a o ich wykryciu winien natychmiast powiadomić Projektanta i Inspektora nadzoru, który dokona odpowiednich zmian i poprawek.
4. Całość robót wykonać zgodnie z normami wymienionymi w punkcie 1 oraz z wytycznymi producenta rur i urządzeń

5. Przestrzegać warunków technicznych wykonania i odbioru Cobot Instal, Rozporządzenia Ministra Pracy i Polityki Socjalnej z dnia 26 września 1997 r. w sprawie ogólnych przepisów bezpieczeństwa i higieny pracy (Dz. U. z 2003 r., Nr 169, poz. 1650) i Rozporządzenia Ministra Infrastruktury z dnia 6 lutego 2003 r. w sprawie bezpieczeństwa i higieny pracy podczas wykonywania robót budowlanych (Dz. U. z 2003 r., Nr 47, poz. 401).
6. W miejscu skrzyżowań z istniejącym uzbrojeniem wykonać przekopy kontrolne.
7. W przypadku robót zewnętrznych dokonać inwentaryzacji powykonawczej przez uprawnionego geodetę.
8. Uprawniony geodeta powinien wykonać inwentaryzację istniejącej zewnętrznej instalacji kanalizacji sanitarnej odprowadzającej ścieki z istniejącego budynku będącego przedmiotem opracowania.
9. Nawierzchnie po wykopach odbudować do stanu istniejącego. Technologię robót dostosować do warunków i uzgodnień z jednostkami uzgadniającymi.
10. Wykopy w porze nocnej oświetlić i zabezpieczyć.

Opracował:

INFORMACJA DOTYCZĄCA BEZPIECZEŃSTWA I OCHRONY ZDROWIA

Opracowany na podstawie Rozporządzenia Ministra Infrastruktury z dnia 23 czerwca 2003 r.
Dziennik Ustaw z 2003 r. nr 120 poz. 1126

Przedmiot inwestycji:	Budowa odgałęzienia sieci kanalizacji sanitarnej ciśnieniowej do granicy działki nr 232/132 przy ul. Kowalskiego w miejscowości Niemcz, gm. Osielsko (dz. nr 232/132, 232/106, obręb 0008 Niemcz)
Lokalizacja:	Niemcz, 86- 032 Niemcz, dz. nr 232/106, 232/132, obręb 0008 Niemcz
Inwestor:	Gmina Osielsko, ul. Szosa Gdańska 55a, 86-031 Osielsko
Opracował:	mgr inż. Tomasz Jeleń

INFORMACJA DOTYCZĄCA BEZPIECZEŃSTWA I OCHRONY ZDROWIA

1. ZAKRES ROBÓT, KOLEJNOŚĆ REALIZACJI POSZCZEGÓLNYCH OBIEKTÓW

Niniejsza informacja dotycząca bezpieczeństwa i ochrony zdrowia dotyczy budowy wykonywania robót:

- budowa odgałęzienia sieci kanalizacji sanitarnej ciśnieniowej.

2. WYKAZ ISTNIEJĄCYCH OBIEKTÓW BUDOWLANYCH

- Istniejące uzbrojenie terenu.

3. WYKAZ ELEMENTÓW, KTÓRE MOGĄ STWARZAĆ ZAGROŻENIE BEZPIECZEŃSTWA I ZDROWIA LUDZI

- wykopy,
- natrafienie na nie zinwentaryzowane uzbrojenie podziemne (wraz z instalacjami i urządzeniami technicznymi),
- montaż urządzeń przyłączy wodociągowego i kanalizacji sanitarnej

4. WSKAZANIE PRZEWIDYWANYCH ZAGROŻEN PODCZAS REALIZACJI ROBÓT BUDOWLANYCH, SKALE I RODZAJE ZAGROŻEN ORAZ MIEJSCE I CZAS ICH WYSTĘPOWANIA

- dowóz i rozładunek materiałów i urządzeń;
 - wykonywanie robót na wysokościach;
 - praca sprzętem mechanicznym: obcinarki, pilarki, giętarki;
 - prace spawalnicze, lutownicze;
 - próba szczelności i wytrzymałości przewodów gazowych.
- Należy zachować szczególną ostrożność przy użytkowaniu butli z gazami, a w szczególności:
- ręczne przetaczanie butli jest dopuszczalne tylko w obrębie stanowiska do spawania
 - butle powinny być ustawione w pozycji pionowej zaworem do góry i zabezpieczone przed przewróceniem się
 - butle powinny być chronione przed nagrzaniem się do temp. ponad 35°C oraz przed bezpośrednim oddziaływaniem płomienia i iskier
 - zawory butli z pokrętkami powinny być otwierane bez użycia narzędzi, zawór należy otwierać za pomocą odpowiedniego klucza
 - naprawy butli może wykonywać osoba posiadająca odpowiednie uprawnienia
 - podczas spawania niedopuszczalne jest zawieszanie przewodów i węży spawalniczych na ramionach

5. SPOSÓB PROWADZENIA INSTRUKTAŻU PRACOWNIKÓW PRZED PRZYSTĄPIENIEM DO REALIZACJI ROBÓT SZCZEGÓLNIE NIEBEZPIECZNYCH

Przed przystąpieniem do realizacji robót każdy zatrudniony pracownik powinien posiadać przeszkolenie w zakresie bezpieczeństwa i ochrony zdrowia (w szczególności: konieczność stosowania środków ochrony indywidualnej – kaski ochronne, pasy bezpieczeństwa, zabezpieczenie przed skutkami zagrożeń – np. upadek z wysokości).

Wykonawca zobowiązany jest do:

- zaznajomienia pracowników z zakresem obowiązków i czynności;
- zaznajomienia pracowników ze sposobem wykonywanej pracy;

- poinformować pracownika o ryzyku zawodowym związanym z wykonywaną przez nich pracą oraz o zasadach ochrony przed zagrożeniami;
- dostarczyć środki ochrony indywidualnej;
- określić zasady powiadamiania i ewakuacji w sytuacjach awaryjnych;
- wyznaczyć osobę do bezpośredniego nadzoru i udzielenia pierwszej pomocy.

6. WSKAZANIE ŚRODKÓW TECHNICZNYCH I ORGANIZACYJNYCH ZAPOBIEGAJĄCYCH NIEBEZPIECZEŃSTWOM W TRAKCIE WYKONYWANIA ROBÓT BUDOWLANYCH W STREFACH SZCZEGÓLNEGO ZAGROŻENIA ZDROWIA LUB W ICH SĄSIEDZTWIE

Wykonawca zobowiązany jest do zapewnienia:

- własnego bezpośredniego nadzoru nad bezpieczeństwem higieny pracy na stanowiskach pracy;
- ochrony osobistej pracownikom;
- przenośnego sprzętu gaśniczego;
- apteczki pierwszej pomocy;
- zapewnienie łączności telefonicznej z Pogotowiem Ratunkowym i Państwową Strażą Pożarną
- odpowiedniego zabezpieczenia terenu budowy (także wykopów i pracy sprzętu) przed osobami nieupoważnionymi;
- odpowiedniego zabezpieczenia wykopów;
- stosowania odpowiednich maszyn i innych urządzeń technicznych zgodnie z ich przeznaczeniem;
- dopuszczać do pracy z odpowiednim oświetleniem;
- odpowiedniego rusztowania do pracy na wysokościach;

Podczas wykonywania robót budowlanych – montażowych należy stosować się do przywołanych w projekcie przypisów oraz przestrzegać zasad BHP.

Plan bezpieczeństwa i ochrony zdrowia (Plan BIOZ), sporządzony przez Wykonawcę robót winien spełniać wymagania Rozporządzenia Ministra Infrastruktury z dnia 06. 02. 2003 r. w sprawie bezpieczeństwa i higieny pracy podczas wykonywania robót budowlanych (Dz. U. Nr 47 z dnia 9.03.2003 r.). Obowiązek opracowania planu BIOZ spoczywa na kierowniku budowy (robót). Roboty należy prowadzić pod nadzorem uprawnionego kierownika robót.

Opracował:

SPIS RYSUNKÓW

S1	Projekt zagospodarowania terenu inwestycji	skala 1:500
S2	Odgałęzienie sieci kanalizacji sanitarnej ciśnieniowej - profil podłużny (odc.: K1 - ZK)	skala 1:100/100

Mapa do celów projektowych skala 1:500

woj. kujawsko - pomorskie
powiat bydgoski
jedn. ewid. 040306_2
obręb Niemcz 0008
dz. nr 232/132
Id.Z.P.G.: 6640.2453.2020
ark. mapy 6.195.21.22.2.1; 2.3

Układ współrzędnych prostokątnych 2000 s.6
Układ wysokości PL-EVRF2007-NH

Zastrzegam, że opracowana mapa może nie zawierać
pełnej informacji o przebiegu przewodów podziemnych,
których z powodu braku zgłoszenia do geodezji
inwentaryzacji powykonawczej, braku danych z instytucji
branżowych oraz stosowanych metod pomiaru ujawnienie
jest niemożliwe.

Na mapie nie ujawniono służebności gruntowych
Budynki na mapie zostały przedstawione według funkcji KŚT

Data 18.04.2020 r.

— zakres aktualizacji

Sieci projektowane rysowano w kolorze zielonym.

Poswiadcza się, że niniejszy dokument został opracowany
w wyniku prac geodezyjnych i kartograficznych, których rezultaty
zawiera operat techniczny wpisany do ewidencji materiałów
państwowego zasobu geodezyjnego i kartograficznego

Organ prowadzący państwowy
zasób geodezyjny i kartograficzny **STAROSTA BYDGOSKI**

Identyfikator ewidencyjny
materiału zasobu - operatu
technicznego **P.0403.2020.**

Data wpisania operatu
technicznego do ewidencji
materiału zasobu

Imię, nazwisko i podpis osoby
reprezentującej organ

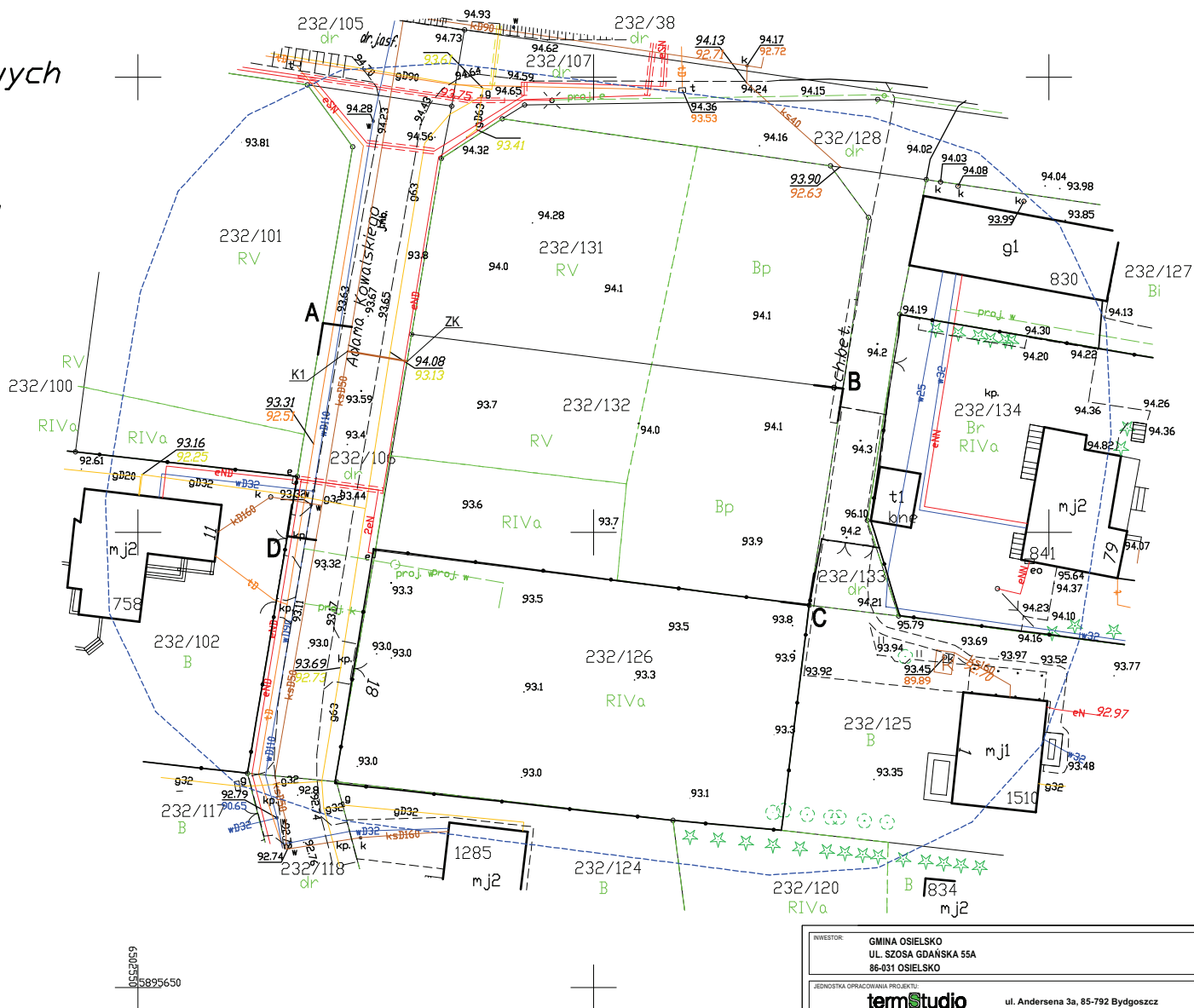

LEGENDA:

- A ... D Teren objęty zakresem opracowania
- Projektowane odgałęzienie sieci kanalizacji
sanitarnej ciśnieniowej z rur PE Ø 40x3,7
- K1 Proj. włączenie do istn. sieci kanalizacji sanitarnej
- ZK Proj. kształtka zaslepiająca kanalizacyjna na
graniczy działek 232/132 i 232/106

Rysunek sporządzony na kopii mapy do celów projektowych opracowanej w technologii numerycznej na podstawie pierwotny mapy zasadniczej wykonanej w ramach robót geodezyjnych i przyjętej do zasobu.		
Potwierdzenie zgodności kopii mapy do celów projektowych z oryginałem zgodnie z §8 ust. 1 Rozporządzenia Ministra Transportu, Budownictwa i Gospodarki Morskiej z dn. 25 kwietnia 2012 w sprawie szczegółowego zakresu i formy projektu budowlanego (Dz. U. z 2012r. poz. 462 z późn. zm.)		
Projektant	mgr. inż. Tomasz Jeleń upr. nr: KUP/0166/PBS/15 Uprawnienia budowlane do projektowania bez ograniczeń w spec. instalacyjnej w zakresie sieci, instalacji i urządzeń cieplnych, wentylacyjnych, gazowych, wodociągowych i kanalizacyjnych	Podpis

INWESTOR: GMINA OSIELSKO UL. SZOSA GDAŃSKA 55A 86-031 OSIELSKO			
JEDYNOŚC OPRACOWANIA PROJEKTU: termstudio PRACOWNIA PROJEKTOWA		ul. Andersena 3a, 85-792 Bydgoszcz www.termstudio.pl biuro@termstudio.pl	
PRZEDSIĘWZIECIE: BUDOWA ODGAŁĘZIENIA SIECI KANALIZACJI SANITARNEJ CIŚNIENIOWEJ DO GRANICY DZIAŁKI NR 232/132 PRZY UL. KOWALSKIEGO W MIEJSCOWOŚCI NIEMCZ, GM. OSIELSKO (DZ. NR 232/132, 232/106; OBRĘB 0008 NIEMCZ)			
STADIUM: PROJEKT BUDOWLANY		BRANŻA: SANITARNA	
TYTUŁ RYSUNKU: PROJEKT ZAGOSPODAROWANIA TERENU INWESTYCJI			
FUNKCJA:	IMI I NAZWISKO OPRACOWNIKA:	PODPIS:	SKALA:
PROJEKTANT:	mgr inż. Tomasz Jeleń upr. nr: KUP/0166/PBS/15 <small>Uprawnienia budowlane do projektowania bez ograniczeń w spec. instalacyjnej w zakresie sieci, instalacji i urządzeń cieplnych, wentylacyjnych, gazowych, wodociągowych i kanalizacyjnych</small>		1:500
OPRACOWAŁ:	mgr inż. Tomasz Jeleń upr. nr: KUP/0166/PBS/15 <small>Uprawnienia budowlane do projektowania bez ograniczeń w spec. instalacyjnej w zakresie sieci, instalacji i urządzeń cieplnych, wentylacyjnych, gazowych, wodociągowych i kanalizacyjnych</small>		S1
			DATA: 22.06.2020
			NR RYSUNKU:

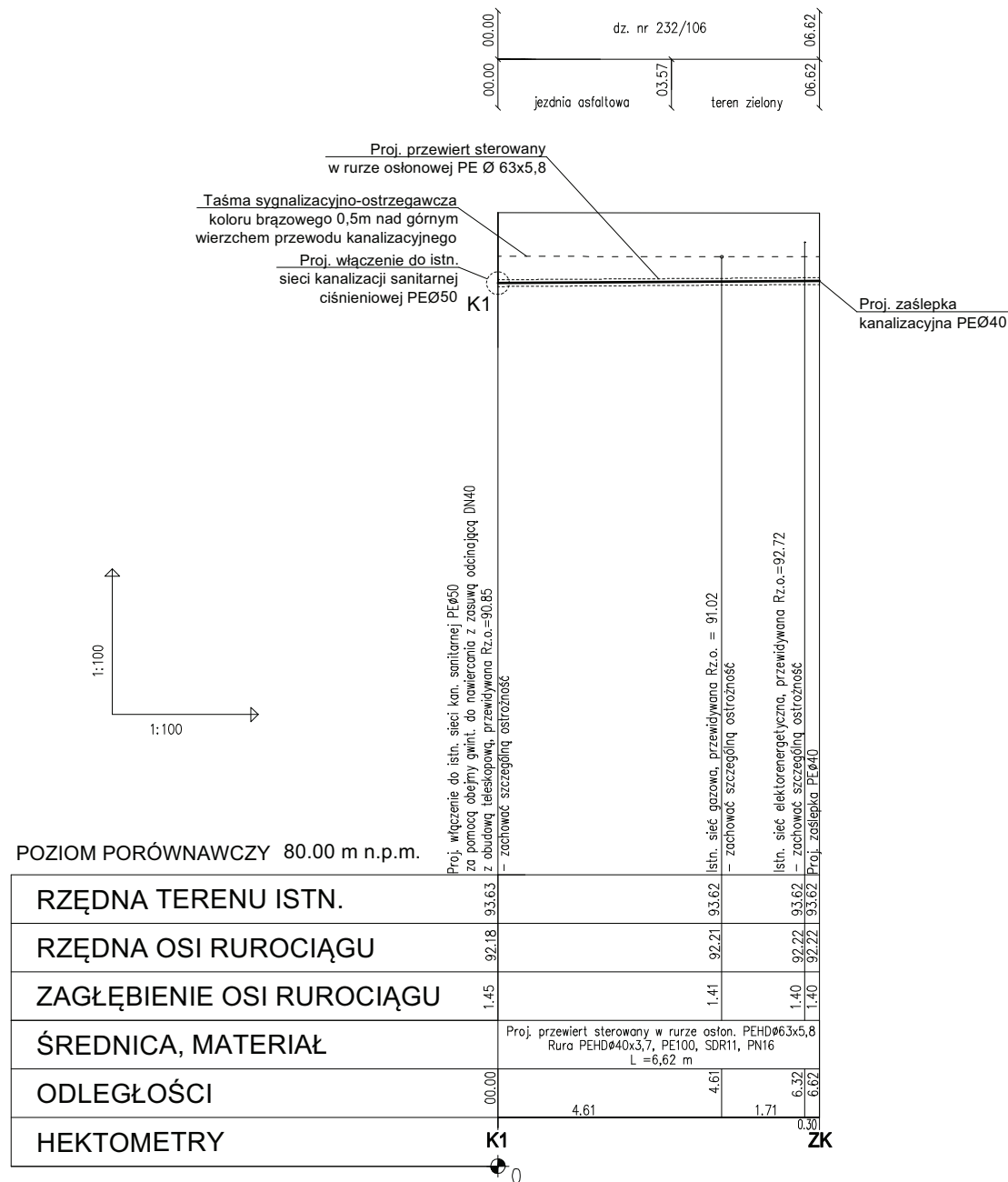

1. Schemat włączenia proj. odgałęzienia sieci do istn. sieci kanalizacji sanitarnej ciśnieniowej PEØ50/PEØ40 (K1)

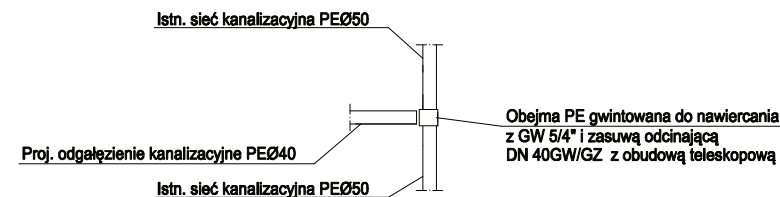

UWAGI:

Nie wyklucza się istnienia w terenie również urządzeń podziemnych ułożonych a nie zgłoszonych do inwentaryzacji geodezyjnej.

Przed przystąpieniem do realizacji należy wykonać pomiary kontrolne rzędnych istniejących sieci.

W przypadku wystąpienia kolizji z istniejącym uzbrojeniem zmiany należy dokonać z Projektantem i Inspektorem Nadzoru.

Podczas wykonywania przewiertów sterowanych należy zachować szczególną ostrożność. Przed przystąpieniem do prac należy wykonać odkrywkę kontrolne w terenie nieutwardzonym istniejących sieci mogących stanowić przedmiot kolizji.

INWESTOR:	GMINA OSIELSKO UL. SZOSA GDAŃSKA 55A 86-031 OSIELSKO		
JEDNOSTKA OPRACOWANIA PROJEKTU:	termstudio PRACOWNIA PROJEKTOWA ul. Andersena 3a, 85-792 Bydgoszcz www.termstudio.pl biuro@termstudio.pl		
PRZEDSIĘWZĘCIE:	BUDOWA ODGAŁĘZIENIA SIECI KANALIZACJI SANITARNEJ CIŚNIENIOWEJ DO GRANICY DZIAŁKI NR 232/132 PRZY UL. KOWALSKIEGO W MIEJSCOWOŚCI NIEMCZ, GM. OSIELSKO (DZ. NR 232/132, 232/106; OBRĘB 0008 NIEMCZ)		
STADIUM:	PROJEKT BUDOWLANY	BRANŻA:	SANITARNA
TYTUŁ RYSUNKU:	ODGAŁĘZIENIE SIECI KANALIZACJI SANITARNEJ CIŚNIENIOWEJ - PROFIL PODŁUŻNY (ODC. K1-ZK)		
FUNKCJA:	IMI I NAZWIŚKO OUPRAWNIENIA:	PODPIS:	SKALA:
PROJEKTANT:	mgr inż. Tomasz Jeleń upr. nr: KUP/0166/PBS/15 <small>Uprawnienia do projektowania i kierowania robotami budowlanymi bez ograniczeń w spec. instalacyjnej w zakresie sieci, instalacji i urządzeń cieplnych, wentylacyjnych, gazowych, wodociągowych i kanalizacyjnych</small>		1:100 DATA: 22.06.2020
OPRACOWAŁ:	mgr inż. Tomasz Jeleń upr. nr: KUP/0166/PBS/15 <small>Uprawnienia do projektowania i kierowania robotami budowlanymi bez ograniczeń w spec. instalacyjnej w zakresie sieci, instalacji i urządzeń cieplnych, wentylacyjnych, gazowych, wodociągowych i kanalizacyjnych</small>		NR RYSUNKU: S2