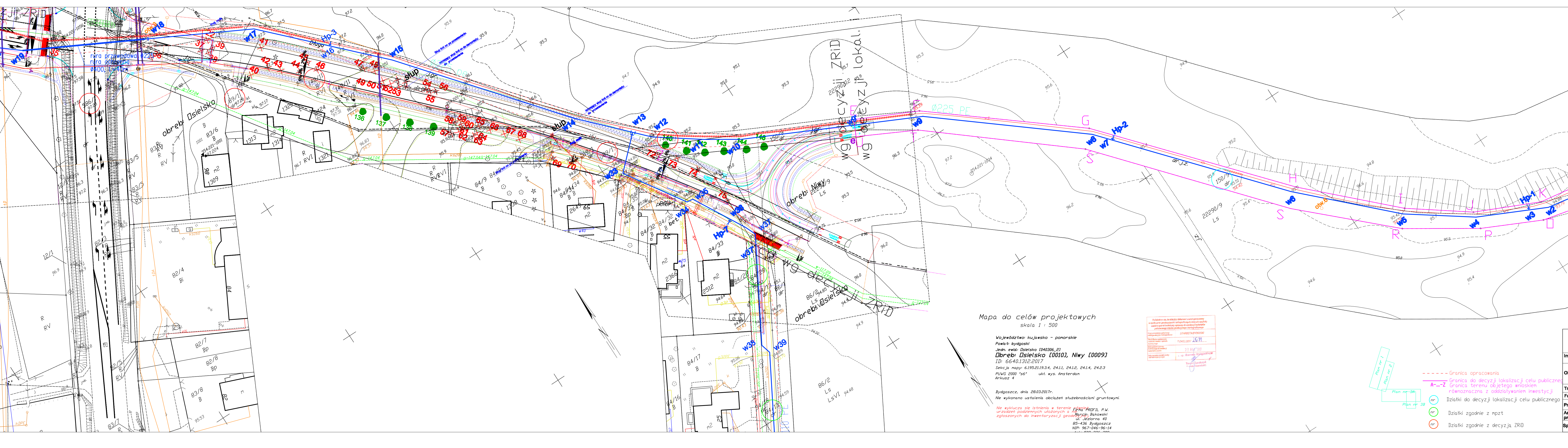

odc. e - f wg pozwolenia na budowę

Potwierdzam za zgodność z oryginałem mapy do celów projektowych

BIURO INŻYNIERII DROGOWEJ "BID" S.C.

Agnieszka Szczuraszek-Kostencka, Paweł Szczuraszek
ul. Strusia 17, 85-447 Bydgoszcz

Inwestor:	GMINA OSIELSKO ul. Szosa Gdańska 55a, 86-031 Osielsko	Nr rysunku:	3
Obiekt:	Budowa sieci wodociągowej wzdłuż ul. Szosa Gdańska w Żołędowie z włączeniem w ul. Kąty oraz przejściem przez DK5 w Osielsku, w ul. Długiej i Bocznej w Osielsku z włączeniem w Niwach oraz w ul. Alberta Schmidta w Żołędowie	Branża:	Sanitarna
		Stadium:	PB/PW
		Skala:	1:500
Treść:	Plan sytuacyjny rozbudowy sieci wodociągowej - część 3A	Data:	04.2018

Funkcja:	Imię i nazwisko:	Specjalność i zakres uprawnień: numer uprawnień:	Podpis:
Projektant:	mgr inż. Anna Józefowicz	w specjalności instalacyjnejj obejmującej projektowanie bez ograniczeń KUP/0048/POOS/05	
Asystent projektanta:		———	
Sprawdzający:	mgr inż. Piotr Parfienowicz	w specjalności instalacyjnej obejmującej projektowanie bez ograniczeń WBPP-NB-7210/132/82	