MAPA DO CELÓW PROJEKTOWYCH

skala 1:500

Osielsko ulica Zapłotek

jedn.ew: Osielsko [040306_2]
obręb: Osielsko [Nr 0010]
działka: 147/25, 147/18
ID zgłoszenia: 6640.2912.2016
Bydgoszcz dn. 30.05.2016r.

PUWG "2000" s.6 [18]
ukł. wys. Amsterdam

Nie wykonano ustalenia obciążeń służebnościami gruntowymi.

Poświadcza się, że niniejszy dokument został opracowany w wyniku prac geodezyjnych i kartograficznych, których rezultaty zawiera operat techniczny wpisany do ewidencji materiałów państwowego zasobu geodezyjnego i kartograficznego

Organ prowadzący państwowy zasób geodezyjny i kartograficzny	STAROSTA BYDGOSKI
Identyfikator ewidencyjny materiału zasobu - operatu technicznego	P.0403.2016 4161
Data wpisania operatu technicznego do ewidencji materiałów zasobu	14. 06. 2016
Imię, nazwisko i podpis osoby reprezentującej organ	Z up. Starosty Bydgoskiego

Jerzy Zalewski
Główny Specjalista

Za zgodność z oryginałem
19.05.2016 r.
Roman Kwiatek

Oświadczam za zgodność z oryginałem mapy do celów projektowych.
15.06.2016 r.
Roman Kwiatek

USŁUGI GEODEZYJNE
Marek Wichrowski
ul. Śląska 38/1 85-235 Bydgoszcz
Regon 091175190, NIP 967-027-85-03

GEODETA UPRAWNIONY
nr uprawnień 16745
Marek Wichrowski
ul. Śląska 38/1 tel. 52 3455605
85-235 Bydgoszcz

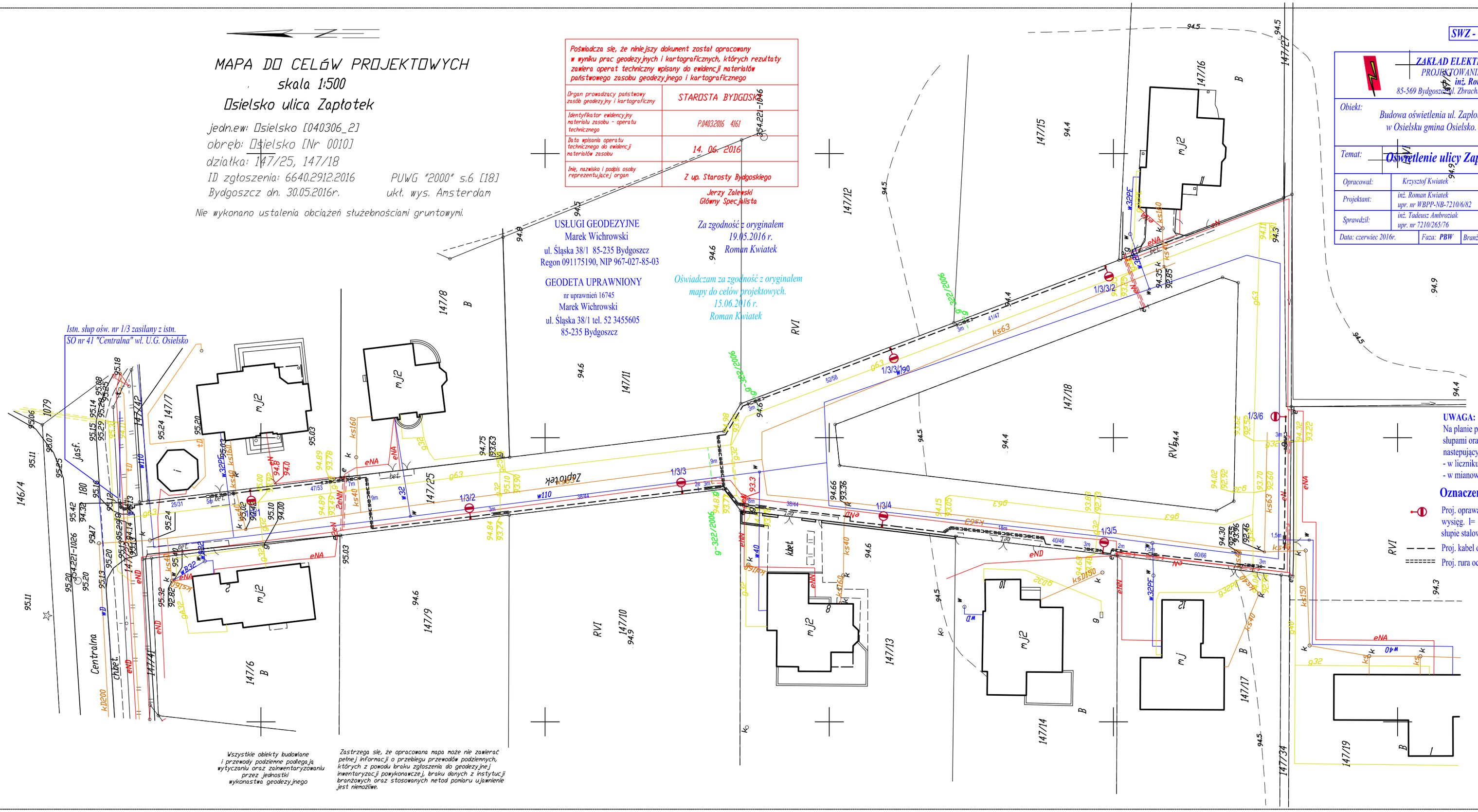

Wszystkie obiekty budowlane i przewody podziemne podlegają wytyczaniu oraz zainwentaryzowaniu przez jednostki wykonastwa geodezyjnego

Zastrzega się, że opracowana mapa może nie zawierać pełnej informacji o przebiegu przewodów podziemnych, których z powodu braku zgłoszenia do geodezyjnej inwentaryzacji powykonawczej, braku danych z instytucji branżowych oraz stosowanych metod pomiaru ujawnienie jest niemożliwe.

SWZ - "TN-C"

ZAKŁAD ELEKTROINSTALACYJNY
PROJEKTOWANIE i WYKONAWSTWO
inż. Roman Kwiatek
85-569 Bydgoszcz ul. Zbrachlińska 61 tel./fax 52-340-24-33

Obiekt: Budowa oświetlenia ul. Zapłotek w Osielsku gmina Osielsko.	Inwestor: Gmina Osielsko ul. Szosa Gdańska 55A 86-031 Osielsko
Temat: Oświetlenie ulicy Zapłotek w Osielsku.	
Opracował: Krzysztof Kwiatek	
Projektant: inż. Roman Kwiatek upr. nr WBPP-NB-7210/6/82	
Sprawdził: inż. Tadeusz Ambroziak upr. nr 7210/265/76	
Data: czerwiec 2016r.	Faza: PBW · Branża: elektr. · Skala: 1:500 · Nr rys.: E-1

UWAGA:
Na planie podano odległości pomiędzy poszczególnymi słupami oraz długość kabla oświetleniowego w.g. następujących oznaczeń 42/48
- w liczniku podano odległość między słupami oświetl.
- w mianowniku podano długość kabla oświetleniowego

Oznaczenia:

Proj. oprawa ośw. sodowa 70W na wysięg. l= 1,0m h=0,5m α=5 na słupie stalowym ocynkowanym h=7,0m

Proj. kabel oświetleniowy typu YAKY 4×25

Proj. rura ochronna DVR 75